



# Diário Oficial do **MUNICÍPIO**

Prefeitura Municipal de Várzea Nova

1

Quinta-feira • 22 de Julho de 2021 • Ano • Nº 2041

Esta edição encontra-se no site oficial deste ente.

## Prefeitura Municipal de Várzea Nova publica:

- Relatório Resumido da Execução Orçamentária- 3º Bimestre 2021.

## ***Imprensa Oficial***

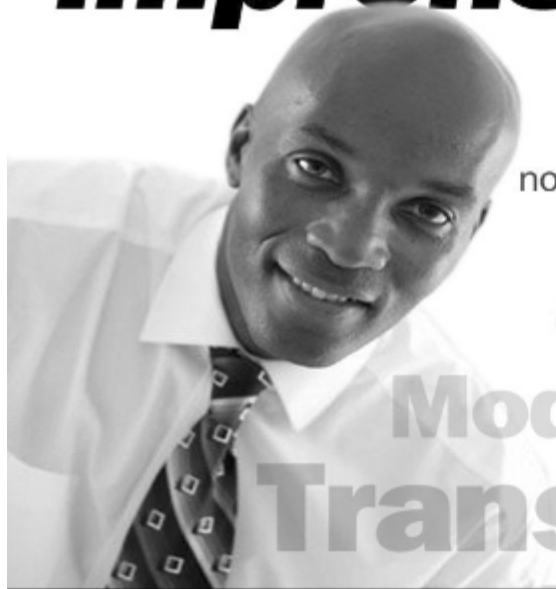

Gestão transparente.  
Os atos do gestor são publicados  
no Diário Oficial próprio do município.

**autonomia**  
**Modernidade**  
**Transparência**

## Relatório Resumido da Execução Orçamentária

BA - EXECUTIVO

PREFEITURA MUNICIPAL DE VÁRZEA NOVA

RELATÓRIO RESUMIDO DE EXECUÇÃO ORÇAMENTÁRIA

BALANÇO ORÇAMENTÁRIO

ORÇAMENTO FISCAL DA SEGURIDADE SOCIAL

(Janeiro a Junho) - 3º Bimestre de 2021



RREO - Anexo 1 (LRF, Art. 52, inciso I, alíneas "a" e "b" do inciso II e §1º)

Em Reais

RECEITAS	PREVISÃO INICIAL	PREVISÃO ATUALIZADA (a)	RECEITAS REALIZADAS				SALDO (a-c)
			No Bimestre (b)	% (b/a)	Até o Bimestre (c)	% (c/a)	
RECEITAS (EXCETO INTRA-ORÇAMENTÁRIAS) (I)	65.890.000,00	65.890.000,00	6.536.298,51	9,92	19.370.222,33	29,40	46.519.777,67
RECEITAS CORRENTES	58.695.000,00	58.695.000,00	6.536.298,51	11,14	19.370.222,33	33,00	39.324.777,67
IMPOSTOS, TAXAS E CONTRIBUIÇÕES DE MELHORIA	5.178.000,00	5.178.000,00	263.368,36	5,09	709.458,77	13,70	4.468.541,23
Impostos	4.685.000,00	4.685.000,00	245.898,39	5,25	649.411,92	13,86	4.035.588,08
Impostos sobre a Renda e Proventos de Qualquer Natureza	1.380.000,00	1.380.000,00	146.793,82	10,64	382.083,56	27,69	997.916,44
Impostos Específicos de Estados, DF e Municípios	3.225.000,00	3.225.000,00	99.104,57	3,07	267.328,36	8,29	2.957.671,64
Outros Impostos	80.000,00	80.000,00	0,00	0,00	0,00	0,00	80.000,00
Taxas	493.000,00	493.000,00	17.469,97	3,54	60.046,85	12,18	432.953,15
Taxas pelo Exercício do Poder de Polícia	443.000,00	443.000,00	16.757,97	3,78	57.780,85	13,04	385.219,15
Taxas pela Prestação de Serviços	30.000,00	30.000,00	712,00	2,37	1.682,50	5,61	28.317,50
Taxas - Específicas de Estados, DF e Municípios	20.000,00	20.000,00	0,00	0,00	583,50	2,92	19.416,50
CONTRIBUIÇÕES	90.000,00	90.000,00	1.412,63	1,57	3.789,63	4,21	86.210,37
Contribuições Sociais	90.000,00	90.000,00	1.412,63	1,57	3.789,63	4,21	86.210,37
Contribuições Sociais Específicas de Estados, DF e Municípios	90.000,00	90.000,00	1.412,63	1,57	3.789,63	4,21	86.210,37
RECEITA PATRIMONIAL	4.655.000,00	4.655.000,00	249.323,94	5,36	493.600,13	10,60	4.161.399,87
Valores Mobiliários	4.655.000,00	4.655.000,00	249.323,94	5,36	493.600,13	10,60	4.161.399,87
Juros e Correções Monetárias	4.655.000,00	4.655.000,00	249.323,94	5,36	493.600,13	10,60	4.161.399,87
TRANSFERÊNCIAS CORRENTES	48.422.000,00	48.422.000,00	6.022.094,87	12,44	18.149.828,94	37,48	30.272.171,06
Transferências da União e de suas Entidades	33.808.000,00	33.808.000,00	3.294.237,49	9,74	10.319.632,93	30,52	23.488.367,07
Transferências da União - Específicas de Estados, DF e Municípios	33.808.000,00	33.808.000,00	3.294.237,49	9,74	10.319.632,93	30,52	23.488.367,07
Transferências dos Estados e do Distrito Federal e de suas Entidades	5.529.000,00	5.529.000,00	1.278.271,71	23,12	3.495.135,54	63,21	2.033.864,46
Transferências dos Estados - Específicas de Estados, DF e Municípios	5.529.000,00	5.529.000,00	1.278.271,71	23,12	3.495.135,54	63,21	2.033.864,46
Transferências de Outras Instituições Públicas	9.085.000,00	9.085.000,00	1.449.585,67	15,96	4.335.060,47	47,72	4.749.939,53
Transferências de Outras Instituições Públicas - Específicas de Estados, DF e Municípios	9.085.000,00	9.085.000,00	1.449.585,67	15,96	4.335.060,47	47,72	4.749.939,53
OUTRAS RECEITAS CORRENTES	350.000,00	350.000,00	98,71	0,03	13.544,86	3,87	336.455,14
Multas Administrativas, Contratuais e Judiciais	100.000,00	100.000,00	0,00	0,00	6.712,05	6,71	93.287,95
Indenizações, Restituições e Ressarcimentos	220.000,00	220.000,00	98,71	0,04	6.832,81	3,11	213.167,19
Indenizações	50.000,00	50.000,00	0,00	0,00	0,00	0,00	50.000,00
Restituições	170.000,00	170.000,00	98,71	0,06	6.832,81	4,02	163.167,19
Demais Receitas Correntes	30.000,00	30.000,00	0,00	0,00	0,00	0,00	30.000,00
RECEITAS DE CAPITAL	7.195.000,00	7.195.000,00	0,00	0,00	0,00	0,00	7.195.000,00
OPERAÇÕES DE CRÉDITO	100.000,00	100.000,00	0,00	0,00	0,00	0,00	100.000,00
Operações de Crédito - Mercado Interno	100.000,00	100.000,00	0,00	0,00	0,00	0,00	100.000,00
Outras Operações de Crédito - Mercado Interno	100.000,00	100.000,00	0,00	0,00	0,00	0,00	100.000,00
ALIENAÇÃO DE BENS	200.000,00	200.000,00	0,00	0,00	0,00	0,00	200.000,00
Alienação de Bens Móveis	100.000,00	100.000,00	0,00	0,00	0,00	0,00	100.000,00
Alienação de Bens Móveis e Semoventes	100.000,00	100.000,00	0,00	0,00	0,00	0,00	100.000,00
Alienação de Bens Imóveis	100.000,00	100.000,00	0,00	0,00	0,00	0,00	100.000,00
TRANSFERÊNCIAS DE CAPITAL	6.895.000,00	6.895.000,00	0,00	0,00	0,00	0,00	6.895.000,00
Transferências da União e de suas Entidades	6.895.000,00	6.895.000,00	0,00	0,00	0,00	0,00	6.895.000,00
Transferências da União - Específicas de Estados, DF e Municípios	6.895.000,00	6.895.000,00	0,00	0,00	0,00	0,00	6.895.000,00

BA - EXECUTIVO

**PREFEITURA MUNICIPAL DE VÁRZEA NOVA**

RELATÓRIO RESUMIDO DE EXECUÇÃO ORÇAMENTÁRIA

**BALANÇO ORÇAMENTÁRIO**

ORÇAMENTO FISCAL DA SEGURIDADE SOCIAL

(Janeiro a Junho) - 3º Bimestre de 2021



RECEITAS (INTRA-ORÇAMENTÁRIAS) (II)	1.810.000,00	1.810.000,00	486.992,24	26,91	908.624,21	50,20	901.375,79
SUBTOTAL DAS RECEITAS (III) = (I + II)	67.700.000,00	67.700.000,00	7.023.290,75	10,37	20.278.846,54	29,95	47.421.153,46
OPERAÇÕES DE CRÉDITO / REFINANCIAMENTO (IV)	0,00	0,00	0,00	0,00	0,00	0,00	0,00
Operações de Crédito - Mercado Interno	0,00	0,00	0,00	0,00	0,00	0,00	0,00
Mobiliária	0,00	0,00	0,00	0,00	0,00	0,00	0,00
Contratual	0,00	0,00	0,00	0,00	0,00	0,00	0,00
Operações de Crédito - Mercado Externo	0,00	0,00	0,00	0,00	0,00	0,00	0,00
Mobiliária	0,00	0,00	0,00	0,00	0,00	0,00	0,00
Contratual	0,00	0,00	0,00	0,00	0,00	0,00	0,00
SUBTOTAL COM REFINANCIAMENTO (V) = (III + IV)	67.700.000,00	67.700.000,00	7.023.290,75	10,37	20.278.846,54	29,95	47.421.153,46
DÉFICIT (VI)'	--	--	--	--	-3.469.415,04	--	--
TOTAL (VII) = (V + VI)	67.700.000,00	67.700.000,00	7.023.290,75	10,37	16.809.431,50	29,95	47.421.153,46
SALDOS DE EXERCÍCIOS ANTERIORES	--	--	--	--	--	--	--
Recursos Arrecadados em Exercícios Anteriores - RPPS	--	--	--	--	--	--	--
Superávit Financeiro Utilizado para Créditos Adicionais	--	--	--	--	--	--	--

DESPESAS	DOTAÇÃO INICIAL (d)	DOTAÇÃO ATUALIZADA (e)	DESPESAS EMPENHADAS		SALDO (g)=(e-f)	DESPESAS LIQUIDADAS		SALDO (i)=(c-h)	DESPESAS PAGAS ATÉ O MÊS (f)	INSCRITAS EM RESTOS A PAGAR NÃO PROCESSADOS (k)
			No Bimestre	Até o Bimestre (f)		No Bimestre	Até o Bimestre (h)			
DESPESAS (EXCETO INTRA-ORÇAMENTÁRIAS) (VIII)	67.700.000,00	67.700.000,00	3.632.185,43	37.332.797,40	30.367.202,60	8.875.993,83	23.748.261,58	43.951.738,42	23.037.407,41	0,00
DESPESAS CORRENTES	54.442.000,00	52.080.710,80	3.588.523,95	29.625.252,72	22.455.458,08	7.431.925,15	20.817.053,87	31.263.656,93	20.132.389,70	0,00
PESSOAL E ENCARGOS SOCIAIS	29.350.900,00	28.949.211,46	650.082,82	18.055.986,07	10.893.225,39	4.199.728,13	12.109.773,12	16.839.438,34	12.102.274,82	0,00
JUROS E ENCARGOS DA DÍVIDA	10.000,00	10.000,00	0,00	0,00	10.000,00	0,00	0,00	10.000,00	0,00	0,00
OUTRAS DESPESAS CORRENTES	25.081.100,00	23.121.499,34	2.938.441,13	11.569.266,65	11.552.232,69	3.232.197,02	8.707.280,75	14.414.218,59	8.030.114,88	0,00
DESPESAS DE CAPITAL	12.658.000,00	15.019.289,20	43.661,48	7.707.544,68	7.311.744,52	1.444.068,68	2.931.207,71	12.088.081,49	2.905.017,71	0,00
INVESTIMENTOS	12.208.000,00	14.569.289,20	43.661,48	7.707.539,68	6.861.749,52	1.444.068,68	2.931.207,71	11.638.081,49	2.905.017,71	0,00
AMORTIZAÇÃO DA DÍVIDA	450.000,00	450.000,00	0,00	5,00	449.995,00	0,00	0,00	450.000,00	0,00	0,00
RESERVA DE CONTINGÊNCIA	600.000,00	600.000,00	0,00	0,00	600.000,00	0,00	0,00	600.000,00	0,00	0,00
RESERVA DE CONTINGÊNCIA	600.000,00	600.000,00	0,00	0,00	600.000,00	0,00	0,00	600.000,00	0,00	0,00
DESPESAS (INTRA-ORÇAMENTÁRIAS) (IX)	0,00	0,00	0,00	0,00	0,00	0,00	0,00	0,00	0,00	0,00
<b>SUBTOTAL DAS DESPESAS (X) = (VIII + IX)</b>	<b>67.700.000,00</b>	<b>67.700.000,00</b>	<b>3.632.185,43</b>	<b>37.332.797,40</b>	<b>30.367.202,60</b>	<b>8.875.993,83</b>	<b>23.748.261,58</b>	<b>43.951.738,42</b>	<b>23.037.407,41</b>	<b>0,00</b>
AMORTIZAÇÃO DA DIV. / REFINANCIAMENTO (XI)	0,00	0,00	0,00	0,00	0,00	0,00	0,00	0,00	0,00	0,00
Amortização da Dívida Interna	0,00	0,00	0,00	0,00	0,00	0,00	0,00	0,00	0,00	0,00
Dívida Mobiliária	0,00	0,00	0,00	0,00	0,00	0,00	0,00	0,00	0,00	0,00
Outras Dívidas	0,00	0,00	0,00	0,00	0,00	0,00	0,00	0,00	0,00	0,00
Amortização da Dívida Externa	0,00	0,00	0,00	0,00	0,00	0,00	0,00	0,00	0,00	0,00
Dívida Mobiliária	0,00	0,00	0,00	0,00	0,00	0,00	0,00	0,00	0,00	0,00
Outras Dívidas	0,00	0,00	0,00	0,00	0,00	0,00	0,00	0,00	0,00	0,00
<b>SUBTOTAL C/ REFINANCIAMENTO (XII) = (XI)</b>	<b>67.700.000,00</b>	<b>67.700.000,00</b>	<b>3.632.185,43</b>	<b>37.332.797,40</b>	<b>30.367.202,60</b>	<b>8.875.993,83</b>	<b>23.748.261,58</b>	<b>43.951.738,42</b>	<b>23.037.407,41</b>	<b>0,00</b>
SUPERÁVIT (XIII)	--	--	--	--	--	--	0,00	--	--	--
<b>TOTAL (XIV) = (XII + XIII)</b>	<b>67.700.000,00</b>	<b>67.700.000,00</b>	<b>3.632.185,43</b>	<b>37.332.797,40</b>	<b>30.367.202,60</b>	<b>8.875.993,83</b>	<b>23.748.261,58</b>	<b>43.951.738,42</b>	<b>23.037.407,41</b>	<b>0,00</b>
RESERVA DO RPPS	0,00	0,00	0,00	0,00	0,00	0,00	0,00	0,00	0,00	0,00

Fonte: Sistema: Sistema CONTÁBIL. Unidade Responsável: PREFEITURA MUNICIPAL DE VÁRZEA NOVA, Emitido: 16/07/2021, às 15:52:34. Assinado Digitalmente no dia: 16/07/2021, às 15:52:34.  
1 O déficit será apurado pela diferença entre a receita realizada e a despesa liquidada nos cinco primeiros bimestres e a despesa empenhada no último bimestre.  
2 Essa linha será apresentada somente no Demonstrativo aplicado aos Estados.

JOAO HEBERT ARAUJO DA SILVA  
Prefeito Municipal  
CPF : 026.687.315-42

VALTEILDO ZACARIAS DE SOUZA  
Secretário de Finanças  
CPF : 937.342.125-53

ELEILTON DA HORA SANTOS  
Contador(a)  
Reg. Prof.: BA-20472/O-7

BA - EXECUTIVO

**PREFEITURA MUNICIPAL DE VÁRZEA NOVA**

RELATÓRIO RESUMIDO DE EXECUÇÃO ORÇAMENTÁRIA

**DEMONSTRATIVO DA EXECUÇÃO DAS DESPESAS POR FUNÇÃO/SUBFUNÇÃO**

ORÇAMENTO FISCAL DA SEGURIDADE SOCIAL

(Janeiro a Junho) - 3º Bimestre de 2021



RREO - Anexo 2 (LRF, Art. 52, inciso II, alínea "c")

FUNÇÃO/SUBFUNÇÃO	DOTAÇÃO INICIAL	DOTAÇÃO ATUALIZADA (a)	DESPESAS EMPENHADAS			SALDO (c) = (a-b)	DESPESAS LIQUIDADAS			SALDO (e) = (a-d)	INSCRITAS EM RESTOS A PAGAR NÃO PROCESSADOS* (f)
			No Bimestre	Até o Bimestre (b)	% (b/total b)		No Bimestre	Até o Bimestre (d)	% (d/total d)		
DESPESAS (EXCETO INTRA-ORÇAMENTÁRIAS) (1)	67.700.000,00	67.700.000,00	3.632.185,43	37.332.797,40	100,00	30.367.202,60	8.875.993,83	23.748.261,58	100,00	43.951.738,42	0,00
LEGISLATIVA	1.801.900,00	1.801.900,00	49.060,00	1.264.312,20	3,39	537.587,80	215.833,43	642.151,51	2,70	1.159.748,49	0,00
Ação Legislativa	1.801.900,00	1.801.900,00	49.060,00	1.264.312,20	3,39	537.587,80	215.833,43	642.151,51	2,70	1.159.748,49	0,00
JUDICIÁRIA	29.000,00	29.000,00	0,00	0,00	0,00	29.000,00	0,00	0,00	0,00	29.000,00	0,00
Defesa do Inter. Públ. no Proc. Judic.	29.000,00	29.000,00	0,00	0,00	0,00	29.000,00	0,00	0,00	0,00	29.000,00	0,00
ADMINISTRAÇÃO	5.944.100,00	5.985.548,81	580.577,11	3.579.931,79	9,59	2.405.617,02	792.232,66	2.335.789,73	9,84	3.649.759,08	0,00
Administração Geral	5.130.100,00	5.152.148,81	413.777,11	3.134.169,79	8,40	2.017.979,02	704.371,24	2.108.005,54	8,88	3.044.143,27	0,00
Administração Financeira	722.000,00	741.400,00	166.800,00	445.762,00	1,19	295.638,00	87.861,42	227.784,19	0,96	513.615,81	0,00
Controle Interno	62.000,00	62.000,00	0,00	0,00	0,00	62.000,00	0,00	0,00	0,00	62.000,00	0,00
Comunicação Social	30.000,00	30.000,00	0,00	0,00	0,00	30.000,00	0,00	0,00	0,00	30.000,00	0,00
SEGURANÇA PÚBLICA	72.000,00	72.000,00	0,00	0,00	0,00	72.000,00	0,00	0,00	0,00	72.000,00	0,00
Administração Geral	37.000,00	37.000,00	0,00	0,00	0,00	37.000,00	0,00	0,00	0,00	37.000,00	0,00
Defesa Civil	35.000,00	35.000,00	0,00	0,00	0,00	35.000,00	0,00	0,00	0,00	35.000,00	0,00
ASSISTÊNCIA SOCIAL	2.261.000,00	2.200.697,92	113.778,15	955.520,48	2,56	1.245.177,44	255.083,52	625.050,58	2,63	1.575.647,34	0,00
Administração Geral	991.000,00	959.645,27	92.187,42	532.777,46	1,43	426.867,81	149.723,78	360.404,48	1,52	599.240,79	0,00
Assistência à Criança e ao Adolescente	120.000,00	120.000,00	0,00	50.000,00	0,13	70.000,00	16.810,22	45.297,25	0,19	74.702,75	0,00
Assistência Comunitária	1.150.000,00	1.121.052,65	21.590,73	372.743,02	1,00	748.309,63	88.549,52	219.348,85	0,92	901.703,80	0,00
PREVIDÊNCIA SOCIAL	5.600.000,00	5.600.000,00	6.980,06	2.584.980,06	6,92	3.015.019,94	486.227,63	1.421.208,68	5,98	4.178.791,32	0,00
Previdência do Regime Estatutário	5.600.000,00	5.600.000,00	6.980,06	2.584.980,06	6,92	3.015.019,94	486.227,63	1.421.208,68	5,98	4.178.791,32	0,00
SAÚDE	12.860.000,00	12.886.400,00	1.312.532,96	6.149.565,73	16,47	6.736.834,27	1.674.305,61	5.045.898,54	21,25	7.840.501,46	0,00
Administração Geral	3.018.000,00	3.506.333,77	826.532,46	3.383.630,39	9,06	122.703,38	938.527,21	2.626.001,98	11,06	880.331,79	0,00
Atenção Básica	4.988.000,00	3.744.572,59	120.012,63	1.399.206,50	3,75	2.345.366,09	376.164,00	1.142.124,71	4,81	2.602.447,88	0,00
Assistência Hospitalar e Ambulatorial	185.000,00	169.365,06	0,00	0,00	0,00	169.365,06	0,00	0,00	0,00	169.365,06	0,00
Suporte Profilático e Terapêutico	202.000,00	242.256,12	37.449,10	88.269,69	0,24	153.986,43	35.347,96	72.959,57	0,31	169.296,55	0,00
Vigilância Sanitária	761.000,00	690.441,31	108.050,00	330.050,00	0,88	360.391,31	100.958,53	271.195,33	1,14	419.245,98	0,00
Vigilância Epidemiológica	150.000,00	97.431,15	220.488,77	947.409,15	2,54	30.022,00	223.307,91	933.616,95	3,93	43.814,20	0,00
Saneamento Básico Urbano	3.556.000,00	3.556.000,00	0,00	1.000,00	0,00	3.555.000,00	0,00	0,00	0,00	3.556.000,00	0,00

EDUCAÇÃO	27.380.000,00	28.054.895,05	852.080,67	18.601.888,27	49,83	9.453.006,78	4.235.859,64	10.339.013,37	43,54	17.715.881,68	0,00
Administração Geral	1.601.000,00	1.506.454,35	149.687,60	648.984,84	1,74	857.469,51	218.579,84	442.654,06	1,86	1.063.800,29	0,00
Ensino Fundamental	20.919.000,00	21.617.895,05	474.495,23	17.286.653,32	46,30	4.331.241,73	3.794.791,96	9.325.126,30	39,27	12.292.768,75	0,00
Ensino Superior	25.000,00	25.000,00	0,00	0,00	0,00	25.000,00	0,00	0,00	0,00	25.000,00	0,00
Educação Infantil	1.356.000,00	1.347.414,15	1.107,85	1.368,37	0,00	1.346.045,78	1.107,85	1.107,85	0,00	1.346.306,30	0,00
Educação de Jovens e Adultos	63.000,00	63.000,00	0,00	0,00	0,00	63.000,00	0,00	0,00	0,00	63.000,00	0,00
Educação Especial	80.000,00	55.983,15	0,00	0,00	0,00	55.983,15	0,00	0,00	0,00	55.983,15	0,00
Educação Básica	3.336.000,00	3.439.148,35	226.789,99	664.881,74	1,78	2.774.266,61	221.379,99	570.125,16	2,40	2.869.023,19	0,00
CULTURA	1.072.000,00	193.341,05	0,00	0,00	0,00	193.341,05	0,00	0,00	0,00	193.341,05	0,00
Administração Geral	41.000,00	33.062,00	0,00	0,00	0,00	33.062,00	0,00	0,00	0,00	33.062,00	0,00
Patr. Hist., Artístico e Arqueológico	995.000,00	124.279,05	0,00	0,00	0,00	124.279,05	0,00	0,00	0,00	124.279,05	0,00
Difusão Cultural	36.000,00	36.000,00	0,00	0,00	0,00	36.000,00	0,00	0,00	0,00	36.000,00	0,00
URBANISMO	7.263.000,00	7.528.431,16	559.482,48	3.275.224,59	8,77	4.253.206,57	1.004.442,19	2.510.196,60	10,57	5.018.234,56	0,00
Administração Geral	4.599.000,00	4.304.584,91	302.697,00	2.521.851,75	6,76	1.782.733,16	702.046,19	2.013.646,33	8,48	2.290.938,58	0,00
Infra-estrutura Urbana	2.416.000,00	2.849.654,57	17.471,48	437.181,16	1,17	2.412.473,41	63.082,00	180.358,59	0,76	2.669.295,98	0,00
Serviços Urbanos	248.000,00	374.191,68	239.314,00	316.191,68	0,85	58.000,00	239.314,00	316.191,68	1,33	58.000,00	0,00
SANEAMENTO	648.000,00	648.000,00	73.000,00	367.460,00	0,98	280.540,00	73.312,50	366.562,50	1,54	281.437,50	0,00
Saneamento Básico Urbano	648.000,00	648.000,00	73.000,00	367.460,00	0,98	280.540,00	73.312,50	366.562,50	1,54	281.437,50	0,00
GESTÃO AMBIENTAL	76.000,00	76.000,00	0,00	0,00	0,00	76.000,00	0,00	0,00	0,00	76.000,00	0,00
Administração Geral	76.000,00	76.000,00	0,00	0,00	0,00	76.000,00	0,00	0,00	0,00	76.000,00	0,00
AGRICULTURA	916.000,00	829.980,00	78.694,00	313.908,28	0,84	516.071,72	66.035,36	226.078,91	0,95	603.901,09	0,00
Administração Geral	736.000,00	649.980,00	78.694,00	297.562,78	0,80	352.417,22	60.586,86	209.733,41	0,88	440.246,59	0,00
Abastecimento	89.000,00	89.000,00	0,00	0,00	0,00	89.000,00	0,00	0,00	0,00	89.000,00	0,00
Irrigação	37.000,00	37.000,00	0,00	0,00	0,00	37.000,00	0,00	0,00	0,00	37.000,00	0,00
Promoção Da Produção Agropecuária	12.000,00	12.000,00	0,00	0,00	0,00	12.000,00	0,00	0,00	0,00	12.000,00	0,00
Defesa Agropecuária	30.000,00	30.000,00	0,00	16.345,50	0,04	13.654,50	5.448,50	16.345,50	0,07	13.654,50	0,00
Reforma Agrária	12.000,00	12.000,00	0,00	0,00	0,00	12.000,00	0,00	0,00	0,00	12.000,00	0,00
DESPORTO E LAZER	241.000,00	257.806,01	0,00	0,00	0,00	257.806,01	0,00	0,00	0,00	257.806,01	0,00
Desporto Comunitário	241.000,00	257.806,01	0,00	0,00	0,00	257.806,01	0,00	0,00	0,00	257.806,01	0,00
ENCARGOS ESPECIAIS	936.000,00	936.000,00	6.000,00	240.006,00	0,64	695.994,00	72.661,29	236.311,16	1,00	699.688,84	0,00
Serviço da Dívida Interna	555.000,00	555.000,00	6.000,00	36.006,00	0,10	518.994,00	5.925,05	35.329,23	0,15	519.670,77	0,00
Outros Encargos Especiais	381.000,00	381.000,00	0,00	204.000,00	0,55	177.000,00	66.736,24	200.981,93	0,85	180.018,07	0,00
RESERVA DE CONTINGÊNCIA	600.000,00	600.000,00	0,00	0,00	0,00	600.000,00	0,00	0,00	0,00	600.000,00	0,00
Reserva de Contingência	600.000,00	600.000,00	0,00	0,00	0,00	600.000,00	0,00	0,00	0,00	600.000,00	0,00

DESPESAS (INTRA-ORÇAMENTÁRIAS) (II)	0,00	0,00	0,00	0,00	0,00	0,00	0,00	0,00	0,00	0,00	0,00
<b>TOTAL (III) = (I + II)</b>	<b>67.700.000,00</b>	<b>67.700.000,00</b>	<b>3.632.185,43</b>	<b>37.332.797,40</b>	<b>100,00</b>	<b>30.367.202,60</b>	<b>8.875.993,83</b>	<b>23.748.261,58</b>	<b>100,00</b>	<b>43.951.738,42</b>	<b>0,00</b>

FUNTE: Sistema Sistema CONTABIL, Unidade Responsável: PREFEITURA MUNICIPAL DE VÁRZEA NOVA, Emissão: 16/07/2021, às 15:52:31, Assinado Digitalmente no dia 16/07/2021, às 15:52:31.

! Essa coluna poderá ser apresentada somente no último bimestre

JOAO HEBERT ARAUJO DA SILVA  
Prefeito Municipal  
CPF : 026.687.315-42

VALTEILDO ZACARIAS DE SOUZA  
Secretário de Finanças  
CPF : 937.342.125-53

ELEILTON DA HORA SANTOS  
Contador(a)  
Reg. Prof.: BA-20472/O-7

BA - EXECUTIVO

**PREFEITURA MUNICIPAL DE VÁRZEA NOVA**  
RELATÓRIO RESUMIDO DE EXECUÇÃO ORÇAMENTÁRIA  
DEMONSTRATIVO DA RECEITA CORRENTE LÍQUIDA  
ORÇAMENTO FISCAL DA SEGURIDADE SOCIAL  
Julho de 2020 à Junho de 2021 - 3º Bimestre de 2021



RREO - Anexo 3 (LRF, Art. 53, inciso I)

Em Reais

ESPECIFICAÇÃO	RECEITAS REALIZADAS												TOTAL (ÚLT. 12 M.)	PREVISÃO ATUALIZADA 2021
	07/2020	08/2020	09/2020	10/2020	11/2020	12/2020	01/2021	02/2021	03/2021	04/2021	05/2021	06/2021		
<b>RECEITAS CORRENTES (I)</b>	<b>4.226.618,06</b>	<b>3.858.155,59</b>	<b>3.014.475,42</b>	<b>2.831.103,80</b>	<b>3.392.947,95</b>	<b>4.757.359,43</b>	<b>3.384.879,87</b>	<b>3.904.124,63</b>	<b>3.559.341,04</b>	<b>3.386.672,99</b>	<b>3.831.488,49</b>	<b>3.544.701,93</b>	<b>43.618.869,20</b>	<b>63.078.000,00</b>
Impostos, Taxas e Contribuições de Melhoria	208.553,91	189.150,41	120.551,20	165.483,84	146.801,68	236.257,55	91.764,32	95.876,26	122.107,36	136.342,47	121.970,87	141.197,49	1.776.257,36	5.178.000,00
IPTU	2.075,26	4.290,26	15.984,86	51.998,11	32.591,42	6.326,00	5.824,51	2.524,98	1.436,10	811,28	1.682,49	5.988,96	131.444,23	350.000,00
ISS	127.350,82	73.734,06	35.237,30	30.324,84	36.515,78	57.822,33	56.161,21	26.077,50	33.256,00	39.942,55	34.531,06	55.492,06	606.445,51	2.745.000,00
ITRF	0,00	825,00	0,00	0,00	900,00	1.800,00	689,66	0,00	1.500,00	0,00	1.500,00	0,00	7.214,66	130.000,00
IRRF	77.123,44	100.711,82	67.871,72	81.875,75	75.458,75	168.578,53	19.726,85	62.415,46	75.814,72	77.332,71	68.575,34	78.218,48	953.703,57	1.380.000,00
Outros Impostos, Taxas e Contribuições de Melhoria	2.004,59	9.599,27	1.457,32	1.285,14	1.335,33	1.730,69	9.362,09	4.858,32	10.100,54	18.255,93	15.681,98	1.787,99	77.449,39	573.000,00
Contribuições	528,00	528,00	528,00	0,00	0,00	2.112,00	528,00	528,00	649,00	672,00	672,00	740,63	7.485,63	90.000,00
Receita Patrimonial	406.406,37	36.742,79	15.516,57	34.530,77	224.430,84	606.334,04	18.907,16	10.501,73	26.574,87	188.292,43	168.750,73	80.573,21	1.817.561,51	4.655.000,00
Rendimentos de Aplicação Financeira	406.406,37	36.742,79	15.516,57	34.530,77	224.430,84	606.334,04	18.907,16	10.501,73	26.574,87	188.292,43	168.750,73	80.573,21	1.817.561,51	4.655.000,00
Outras Receitas Patrimoniais	0,00	0,00	0,00	0,00	0,00	0,00	0,00	0,00	0,00	0,00	0,00	0,00	0,00	0,00
Receita Agropecuária	0,00	0,00	0,00	0,00	0,00	0,00	0,00	0,00	0,00	0,00	0,00	0,00	0,00	0,00
Receita Industrial	0,00	0,00	0,00	0,00	0,00	0,00	0,00	0,00	0,00	0,00	0,00	0,00	0,00	0,00
Receita de Serviços	0,00	0,00	0,00	0,00	0,00	0,00	0,00	0,00	0,00	0,00	0,00	0,00	0,00	0,00
Transferências Correntes	3.611.129,78	3.346.221,13	2.877.879,65	2.631.089,19	3.021.715,43	3.912.655,84	3.273.680,39	3.797.218,64	3.398.063,66	3.259.866,09	3.539.996,18	3.321.990,60	39.991.506,58	52.805.000,00
Cota-Parte do FPM	1.297.509,59	824.425,98	664.082,39	893.586,84	1.184.381,67	1.706.004,54	1.290.193,96	1.691.117,16	1.133.520,29	1.185.009,59	1.424.218,36	1.231.727,72	14.586.119,09	17.300.000,00
Cota-Parte do ICMS	255.685,37	312.000,02	357.148,28	338.799,53	353.263,35	542.122,64	534.138,87	700.631,37	805.570,88	591.379,51	714.464,31	754.796,82	6.260.012,77	5.500.000,00
Cota-Parte do IPVA	33.730,77	44.143,32	37.828,45	18.786,95	10.090,17	12.043,85	19.515,43	16.017,00	10.362,14	27.722,00	32.313,56	41.818,29	304.371,93	380.000,00
Cota-Parte do ITR	104,36	14,00	700,62	5.022,86	355,46	86,57	106,27	96,51	65,46	29,39	52,99	66,66	6.701,15	20.000,00
Transferências da LC 87/1996	0,00	0,00	0,00	0,00	0,00	0,00	0,00	0,00	0,00	0,00	0,00	0,00	0,00	15.000,00
Transferências da LC 61/1989	2.042,25	2.361,89	2.774,34	3.175,11	3.480,48	3.460,36	6.036,19	4.937,61	5.863,04	5.880,35	5.683,70	5.213,74	51.109,26	60.000,00
Transferências da FUNDEC	713.834,37	729.870,80	771.514,65	799.085,30	877.952,04	1.083.509,21	1.063.587,25	1.065.942,25	916.500,90	966.649,20	901.936,69	942.574,86	10.842.749,94	12.940.000,00
Outras Transferências Correntes	1.307.881,67	1.433.405,12	1.043.830,92	572.632,60	592.192,24	495.218,55	360.102,42	318.675,74	526.180,95	483.196,25	461.336,57	345.790,41	7.940.443,44	16.500.000,00
Outras Receitas Correntes	0,00	12.513,26	0,00	0,00	0,00	0,00	0,00	0,00	11.946,15	1.500,00	98,71	0,00	26.055,12	350.000,00
DEDUÇÕES (II)	-212.846,10	-236.644,57	-212.479,86	-251.239,09	-309.618,01	-361.233,11	-369.318,82	-482.100,31	-390.552,64	-361.409,94	-434.831,70	-406.422,84	-4.028.836,99	-4.473.000,00
Contrib. do Servidor para o Plano de Previdência	-528,00	-528,00	-528,00	0,00	0,00	-2.112,00	-528,00	-528,00	-649,00	-672,00	-740,63	-7.485,63	-90.000,00	-90.000,00
Compensação Financeira entre Regimes Previdenciários	0,00	0,00	0,00	0,00	0,00	0,00	0,00	0,00	0,00	0,00	0,00	0,00	0,00	0,00
Dedução de Receita para Formação do FUNDEC	-212.318,10	-236.116,57	-211.951,86	-251.239,09	-309.618,01	-359.121,11	-368.790,82	-481.572,31	-389.903,64	-360.827,94	-434.209,70	-405.682,21	-4.021.351,36	-4.383.000,00
<b>RECEITA CORRENTE LÍQUIDA (III) = (I - II)</b>	<b>4.013.771,96</b>	<b>3.348.511,02</b>	<b>2.801.995,56</b>	<b>2.579.864,71</b>	<b>3.083.329,94</b>	<b>4.396.126,32</b>	<b>3.015.561,05</b>	<b>3.422.024,32</b>	<b>3.168.788,40</b>	<b>3.225.173,05</b>	<b>3.396.606,79</b>	<b>3.138.279,09</b>	<b>39.590.032,21</b>	<b>58.605.000,00</b>
(-) Transferências obrigatórias da União relativas às emendas individuais (art. 166-A, § 1º da CF) (IV)	0,00	0,00	0,00	0,00	0,00	0,00	0,00	0,00	0,00	0,00	0,00	0,00	0,00	50.000,00
<b>RECEITA CORRENTE LÍQUIDA AJUSTADA PARA CÁLCULO DOS LIMITES DE EMPENDIMENTO (V) = (III - IV)</b>	<b>4.013.771,96</b>	<b>3.348.511,02</b>	<b>2.801.995,56</b>	<b>2.579.864,71</b>	<b>3.083.329,94</b>	<b>4.396.126,32</b>	<b>3.015.561,05</b>	<b>3.422.024,32</b>	<b>3.168.788,40</b>	<b>3.225.173,05</b>	<b>3.396.606,79</b>	<b>3.138.279,09</b>	<b>39.590.032,21</b>	<b>58.555.000,00</b>
(-) Transferências obrigatórias da União relativas às emendas de bancada (art. 166, § 10, da CF) (VI)	0,00	0,00	0,00	0,00	0,00	0,00	0,00	0,00	0,00	0,00	0,00	0,00	0,00	0,00
<b>RECEITA CORRENTE LÍQUIDA AJUSTADA PARA CÁLCULO DOS LIMITES DA DESPESA COM PESSOAL (VII) = (V - VI)</b>	<b>0,00</b>	<b>3.348.511,02</b>	<b>2.801.995,56</b>	<b>2.579.864,71</b>	<b>3.083.329,94</b>	<b>4.396.126,32</b>	<b>3.015.561,05</b>	<b>3.422.024,32</b>	<b>3.168.788,40</b>	<b>3.225.173,05</b>	<b>3.396.606,79</b>	<b>3.138.279,09</b>	<b>39.590.032,21</b>	<b>58.555.000,00</b>

FONTE: Sistema: Sistema CONTÁBIL, Unidade: Responsável: PREFEITURA MUNICIPAL DE VÁRZEA NOVA, Emissão: 16/07/2021, às 15:53:22, Assinado Digitalmente no dia 16/07/2021, às 15:53:22.

JOÃO HEBERT ARAÚJO DA SILVA  
Prefeito Municipal  
CPF : 026.687.315-42

VALTEILDO ZACARIAS DE SOUZA  
Secretário de Finanças  
CPF : 937.342.125-53

ELEILTON DA HORA SANTOS  
Contador(a)  
Reg. Prof.: BA-20472/O-7



BA - EXECUTIVO

**PREFEITURA MUNICIPAL DE VÁRZEA NOVA**

RELATÓRIO RESUMIDO DE EXECUÇÃO ORÇAMENTÁRIA

**DEMONSTRATIVO DAS RECEITAS E DESPESAS PREVIDENCIÁRIAS - MUNICÍPIOS**

ORÇAMENTO FISCAL DA SEGURIDADE SOCIAL

(Janeiro a Junho) - 3º Bimestre de 2021



RREO - Anexo 4 (LRF, Art. 53, inciso II)

Em Reais

<b>RECEITAS PREVIDENCIÁRIAS - RPPS (FUNDO EM CAPITALIZAÇÃO)</b>	<b>PREVISÃO ATUALIZADA</b>	<b>RECEITAS REALIZADAS</b>
<b>RECEITAS CORRENTES (I)</b>	5.600.000,00	1.330.450,93
Receita de Contribuições dos Segurados	1.660.000,00	750.149,46
Ativo	1.600.000,00	750.149,46
Inativo	30.000,00	0,00
Pensionista	30.000,00	0,00
Receita de Contribuições Patronais	240.000,00	162.264,38
Ativo	240.000,00	162.264,38
Inativo	0,00	0,00
Pensionista	0,00	0,00
Receita Patrimonial	3.700.000,00	418.037,09
Receitas Imobiliárias	0,00	0,00
Receitas de Valores Mobiliários	3.700.000,00	418.037,09
Outras Receitas Patrimoniais	0,00	0,00
Receita de Serviços	0,00	0,00
Outras Receitas Correntes	0,00	0,00
Compensação Previdenciária entre os Regimes	0,00	0,00
Aportes Periódicos para Amortização de Déficit Atuarial do RPPS (II)1	0,00	0,00
Demais Receitas Correntes	0,00	0,00
<b>RECEITAS DE CAPITAL (III)</b>	0,00	0,00
Alienação de Bens, Direitos e Ativos	0,00	0,00
Amortização de Empréstimos	0,00	0,00
Outras Receitas de Capital	0,00	0,00
<b>TOTAL DAS RECEITAS PREVIDENCIÁRIAS - RPPS(IV) = (I + III + II)</b>	<b>5.600.000,00</b>	<b>1.330.450,93</b>

<b>DESPESAS PREVIDENCIÁRIAS - RPPS (FUNDO EM CAPITALIZAÇÃO)</b>	DOTAÇÃO ATUALIZADA	DESPESAS EMPENHADAS	DESPESAS LIQUIDADAS	DESPESAS PAGAS	INSCRITAS EM RESTOS A PAGAR NÃO PROCESSADOS
		Até o Bimestre	Até o Bimestre	Até o Bimestre	No Exercício
Benefícios	4.100.000,00	2.540.000,00	1.413.671,03	1.413.671,03	1.126.328,97
Aposentadorias	2.500.000,00	2.000.000,00	1.116.756,11	1.116.756,11	883.243,89
Pensões por Morte	1.600.000,00	540.000,00	296.914,92	296.914,92	243.085,08
Outras Despesas Previdenciárias	53.000,00	0,00	0,00	0,00	0,00
Compensação Previdenciária entre os regimes	0,00	0,00	0,00	0,00	0,00
Demais Despesas Previdenciárias	53.000,00	0,00	0,00	0,00	0,00
<b>TOTAL DAS DESPESAS DO FUNDO EM CAPITALIZAÇÃO (V)</b>	<b>4.153.000,00</b>	<b>2.540.000,00</b>	<b>1.413.671,03</b>	<b>1.413.671,03</b>	<b>1.126.328,97</b>
<b>RESULTADO PREVIDENCIÁRIO - FUNDO EM CAPITALIZAÇÃO (VI) = (IV - V) RECURSOS</b>	<b>1.447.000,00</b>	<b>-1.209.549,07</b>	<b>-83.220,10</b>	<b>1.330.450,93</b>	<b>--</b>

<b>RECURSOS RPPS ARRECADADOS EM EXERCÍCIOS ANTERIORES</b>		PREVISÃO ORÇAMENTÁRIA
VALOR		0,00
<b>RESERVA ORÇAMENTÁRIA DO RPPS</b>		PREVISÃO ORÇAMENTÁRIA
VALOR		0,00
<b>APORTES DE RECURSOS PARA O FUNDO EM CAPITALIZAÇÃO DO RPPS</b>		APORTES REALIZADOS
Plano de Amortização - Contribuição Patronal Suplementar		0,00
Plano de Amortização - Aporte Periódico de Valores Predefinidos		0,00
Outros Aportes para o RPPS		0,00
Recursos para Cobertura de Déficit Financeiro		0,00
<b>Exercício BENS E DIREITOS DO RPPS (FUNDO EM CAPITALIZAÇÃO)</b>		SALDO ATUAL
Caixa e Equivalentes de Caixa		33.661.749,87
Investimentos e Aplicações		0,00
Outros Bens e Direitos		0,00

**FUNDO EM REPARTIÇÃO (PLANO FINANCEIRO)**

<b>RECEITAS PREVIDENCIÁRIAS - RPPS (FUNDO EM REPARTIÇÃO)</b>	PREVISÃO ATUALIZADA	RECEITAS REALIZADAS
RECEITAS CORRENTES (VII)	0,00	0,00
Receita de Contribuições dos Segurados	0,00	0,00
Ativo	0,00	0,00
Inativo	0,00	0,00
Pensionista	0,00	0,00
Receita de Contribuições Patronais	0,00	0,00
Ativo	0,00	0,00
Inativo	0,00	0,00
Pensionista	0,00	0,00
Receita Patrimonial	0,00	0,00
Receitas Imobiliárias	0,00	0,00
Receitas de Valores Mobiliários	0,00	0,00
Outras Receitas Patrimoniais	0,00	0,00
Receita de Serviços	0,00	0,00
Outras Receitas Correntes	0,00	0,00
Compensação Previdenciária entre os regimes	0,00	0,00
Demais Receitas Correntes	0,00	0,00
RECEITAS DE CAPITAL (VIII)	0,00	0,00
Alienação de Bens, Direitos e Ativos	0,00	0,00
Amortização de Empréstimos	0,00	0,00
Outras Receitas de Capital	0,00	0,00
<b>TOTAL DAS RECEITAS DO FUNDO EM REPARTIÇÃO (IX) = (VII + VIII)</b>	<b>0,00</b>	<b>0,00</b>

DESPESAS PREVIDENCIÁRIAS - RPPS (FUNDO EM REPARTIÇÃO)	DOTAÇÃO ATUALIZADA	DESPESAS EMPENHADAS	DESPESAS LIQUIDADAS	DESPESAS PAGAS	INSCRITAS EM RESTOS A PAGAR NÃO PROCESSADOS
		Até o Bimestre	Até o Bimestre	Até o Bimestre	No Exercício
Benefícios - Civil	0,00	0,00	0,00	0,00	0,00
Aposentadorias	0,00	0,00	0,00	0,00	0,00
Pensões por Morte	0,00	0,00	0,00	0,00	0,00
Outras Despesas Previdenciárias	0,00	0,00	0,00	0,00	0,00
Compensação Previdenciária entre os regimes	0,00	0,00	0,00	0,00	0,00
Demais Despesas Previdenciárias	0,00	0,00	0,00	0,00	0,00
<b>TOTAL DAS DESPESAS DO FUNDO EM REPARTIÇÃO (X)</b>	0,00	0,00	0,00	0,00	0,00
<b>RESULTADO PREVIDENCIÁRIO - FUNDO EM REPARTIÇÃO (XI) = (X - XII)</b>	0,00	0,00	0,00	0,00	--
<b>APORTES DE RECURSOS PARA O FUNDO EM REPARTIÇÃO DO RPPS</b>		<b>APORTES REALIZADOS</b>			
Recursos para Cobertura de Insuficiências Financeiras		0,00			
Recursos para Formação de Reserva		0,00			
<b>RECEITAS DA ADMINISTRAÇÃO - RPPS</b>	PREVISÃO ATUALIZADA		RECEITAS REALIZADAS		
RECEITAS CORRENTES	5.600.000,00		1.330.450,93		
<b>TOTAL DAS RECEITAS DA ADMINISTRAÇÃO RPPS - (XII)</b>	5.600.000,00		1.330.450,93		
DESPESAS DA ADMINISTRAÇÃO - RPPS	DOTAÇÃO ATUALIZADA	DESPESAS EMPENHADAS	DESPESAS LIQUIDADAS	DESPESAS PAGAS	INSCRITAS EM RESTOS A PAGAR NÃO PROCESSADOS
		Até o Bimestre	Até o Bimestre	Até o Bimestre	No Exercício
DESPESAS CORRENTES (XIII)	5.500.000,00	2.584.980,06	1.421.208,68	1.421.208,68	1.163.771,38
DESPESAS DE CAPITAL (XIV)	100.000,00	0,00	0,00	0,00	0,00
<b>TOTAL DAS DESPESAS DA ADMINISTRAÇÃO RPPS (XV) = (XIII + XIV)</b>	5.600.000,00	2.584.980,06	1.421.208,68	1.421.208,68	1.163.771,38
<b>RESULTADO DA ADMINISTRAÇÃO RPPS (XVI) = (XII - XV)</b>	0,00	-1.254.529,13	-90.757,75	-90.757,75	--

<b>RECEITAS PREVIDENCIÁRIAS (BENEFÍCIOS MANTIDOS PELO TESOUREO)</b>	PREVISÃO ATUALIZADA	RECEITAS REALIZADAS
Contribuições dos Servidores	0,00	0,00
Demais Receitas Previdenciárias	0,00	0,00
<b>TOTAL DAS RECEITAS (BENEFÍCIOS MANTIDOS PELO TESOUREO) (XVII)</b>	0,00	0,00

<b>DESPESAS PREVIDENCIÁRIAS (BENEFÍCIOS MANTIDOS PELO TESOUREO)</b>	DOTAÇÃO ATUALIZADA	DESPESAS EMPENHADAS	DESPESAS LIQUIDADAS	DESPESAS PAGAS	INSCRITAS EM RESTOS A PAGAR NÃO PROCESSADOS
		Até o Bimestre	Até o Bimestre	Até o Bimestre	No Exercício
Aposentadorias	0,00	0,00	0,00	0,00	0,00
Pensões	0,00	0,00	0,00	0,00	0,00
Outros Despesas Previdenciárias	0,00	0,00	0,00	0,00	0,00
<b>TOTAL DAS DESPESAS (BENEFÍCIOS MANTIDOS PELO TESOUREO) (XVIII)</b>	0,00	0,00	0,00	0,00	0,00
<b>RESULTADO DOS BENEFÍCIOS MANTIDOS PELO TESOUREO (XIX) = (XVII - XVIII)</b>	0,00	0,00	0,00	0,00	--

JOAO HEBERT ARAUJO DA SILVA  
Prefeito Municipal  
CPF : 026.687.315-42

VALTEILDO ZACARIAS DE SOUZA  
Secretário de Finanças  
CPF : 937.342.125-53

ELEILTON DA HORA SANTOS  
Contador(a)  
Req. Prof.: BA-20472/O-7

BA - EXECUTIVO

**PREFEITURA MUNICIPAL DE VÁRZEA NOVA**

RELATÓRIO RESUMIDO DE EXECUÇÃO ORÇAMENTÁRIA

**DEMONSTRATIVO DOS RESULTADOS PRIMÁRIO E NOMINAL - MUNICÍPIOS**

ORÇAMENTO FISCAL DA SEGURIDADE SOCIAL

(Janeiro a Junho) - 3º Bimestre de 2021



RREO - Anexo 6 (LRF, Art. 53, inciso III)

Em reais

RECEITAS PRIMÁRIAS	PREVISÃO ATUALIZADA	Até o Bimestre 2021					
		RECEITAS REALIZADAS (a)					
RECEITAS CORRENTES (I)	58.695.000,00	19.370.222,33					
Impostos, Taxas e Contribuições de Melhoria	5.178.000,00	709.458,77					
IPTU	350.000,00	18.178,32					
ISS	2.745.000,00	245.460,38					
ITBI	130.000,00	3.689,66					
IRRF	1.380.000,00	382.083,56					
Outros Impostos, Taxas e Contribuições de Melhoria	573.000,00	60.046,85					
Contribuições	90.000,00	3.789,63					
Receita Patrimonial	4.655.000,00	493.600,13					
Aplicações Financeiras (II)	4.655.000,00	493.600,13					
Outras Receitas Patrimoniais	0,00	0,00					
Transferências Correntes	48.422.000,00	18.149.828,94					
Cota-Parte do FPM	14.100.000,00	6.364.629,80					
Cota-Parte do ICMS	4.400.000,00	3.280.787,01					
Cota-Parte do IPVA	304.000,00	118.199,14					
Cota-Parte do ITR	16.000,00	333,87					
Transferências da LC 87/1996	15.000,00	0,00					
Transferências da LC 61/1989	60.000,00	33.614,63					
Transferências do FUNDEB	12.940.000,00	5.856.982,15					
Outras Transferências Correntes	16.587.000,00	2.495.282,34					
Demais Receitas Correntes	350.000,00	13.544,86					
Outras Receitas Financeiras (III)	0,00	0,00					
Receitas Correntes Restantes	350.000,00	13.544,86					
RECEITAS PRIMÁRIAS CORRENTES (IV) = (I - II - III)	54.040.000,00	18.876.622,20					
RECEITAS DE CAPITAL (V)	7.195.000,00	0,00					
Operações de Crédito (VI)	100.000,00	0,00					
Amortização de Empréstimos (VII)	0,00	0,00					
Alienação de Bens	200.000,00	0,00					
Receitas de Alienação de Investimentos Temporários (VIII)	0,00	0,00					
Receitas de Alienação de Investimentos Permanentes (IX)	0,00	0,00					
Outras Alienações de Bens	200.000,00	0,00					
Transferências de Capital	6.895.000,00	0,00					
Convênios	6.345.000,00	0,00					
Outras Transferências de Capital	550.000,00	0,00					
Outras Receitas de Capital	0,00	0,00					
Outras Receitas de Capital Não Primárias (X)	0,00	0,00					
Outras Receitas de Capital Primárias	0,00	0,00					
RECEITAS PRIMÁRIAS DE CAPITAL (XI) = (V - VI - VII - VIII - IX - X)	7.095.000,00	0,00					
RECEITA PRIMÁRIA TOTAL (XII) = (IV + XI)	61.135.000,00	18.876.622,20					
DESPESAS PRIMÁRIAS	DOTAÇÃO ATUALIZADA	DESPESAS EMPENHADAS	DESPESAS LIQUIDADAS	DESPESAS PAGAS (a)	RESTOS A PAGAR PROCESSADOS PAGOS	INSCRITAS EM RESTOS A PAGAR NÃO PROCESSADOS	
						LIQUIDADOS	PAGOS
DESPESAS CORRENTES (XIII)	48.555.246,60	29.437.252,72	20.658.207,06	19.973.542,89	637.233,86	12.000,00	12.000,00
Pessoal e Encargos Sociais	25.481.747,26	17.867.986,07	11.950.926,31	11.943.428,01	0,00	0,00	0,00
Juros e Encargos da Dívida (XIV)	10.000,00	0,00	0,00	0,00	0,00	0,00	0,00
Outras Despesas Correntes	23.062.499,34	11.569.266,65	8.707.280,75	8.030.114,88	637.233,86	12.000,00	12.000,00
Transferências Constitucionais e Legais	0,00	0,00	0,00	0,00	0,00	0,00	0,00
Demais Despesas Correntes	23.062.499,34	11.569.266,65	8.707.280,75	8.030.114,88	637.233,86	12.000,00	12.000,00
DESPESAS PRIMÁRIAS CORRENTES (XV) = (XIII - XIV)	48.545.246,60	29.437.252,72	20.658.207,06	19.973.542,89	637.233,86	12.000,00	12.000,00
DESPESAS DE CAPITAL (XVI)	14.969.289,20	7.707.544,68	2.931.207,71	2.905.017,71	9.190,00	0,00	0,00
Investimentos	14.569.289,20	7.707.539,68	2.931.207,71	2.905.017,71	9.190,00	0,00	0,00
Inversões Financeiras	0,00	0,00	0,00	0,00	0,00	0,00	0,00
Concessão de Empréstimos e Financiamentos (XVII)	0,00	0,00	0,00	0,00	0,00	0,00	0,00
Aquisição de Título de Capital já Integralizado (XVIII)	0,00	0,00	0,00	0,00	0,00	0,00	0,00
Aquisição de Título de Crédito (XIX)	0,00	0,00	0,00	0,00	0,00	0,00	0,00
Demais Inversões Financeiras	0,00	0,00	0,00	0,00	1.045,00	0,00	0,00
Amortização da Dívida (XX)	400.000,00	5,00	0,00	0,00	0,00	0,00	0,00
DESPESAS PRIMÁRIAS DE CAPITAL (XXI) = (XVI - XVII - XVIII - XIX - XX)	14.569.289,20	7.707.539,68	2.931.207,71	2.905.017,71	9.190,00	0,00	0,00
RESERVA DE CONTINGÊNCIA (XXII)	600.000,00	0,00	0,00	0,00	0,00	0,00	0,00
DESPESA PRIMÁRIA TOTAL (XXIII) = (XV + XXI + XXII)	63.714.535,80	37.144.792,40	23.589.414,77	22.878.560,60	646.423,86	12.000,00	12.000,00
RESULTADO PRIMÁRIO - (XXIV) = XIIa - (XXIIIa + XXIIIb + XXIIIc)							-4.660.362,26
META FISCAL PARA O RESULTADO PRIMÁRIO		VALOR CORRENTE					
Meta fixada no Anexo de Metas Fiscais da LDO para o exercício de referência		-2.477.000,00					

BA - EXECUTIVO

**PREFEITURA MUNICIPAL DE VÁRZEA NOVA**  
RELATÓRIO RESUMIDO DE EXECUÇÃO ORÇAMENTÁRIA  
**DEMONSTRATIVO DOS RESULTADOS PRIMÁRIO E NOMINAL - MUNICÍPIOS**  
ORÇAMENTO FISCAL DA SEGURIDADE SOCIAL  
(Janeiro a Junho) - 3º Bimestre de 2021



RREO - Anexo 6 (LRF, Art. 53, inciso III) Em reais

JUROS NOMINAIS	Até o Bimestre
	VALOR INCORRIDO
Juros, Encargos e Variações Monetárias Ativos (XXV)	0,00
Juros, Encargos e Variações Monetárias Passivos (XXVI)	0,00

<b>RESULTADO NOMINAL - (XXVII) = XXIV + (XXV - XXVI)</b>	<b>-4.660.362,26</b>
--	----------------------

META FISCAL PARA O RESULTADO NOMINAL	VALOR CORRENTE
Meta fixada no Anexo de Metas Fiscais da LDO para o exercício de referência	-605.000,00

CÁLCULO DO RESULTADO NOMINAL	SALDO	
	Em 31/Dez/2020 (a)	Em 3º Bimestre (b)
DÍVIDA CONSOLIDADA (XXVIII)	5.456.167,79	5.455.122,79
DEDUÇÕES (XXIX)	40.961.740,37	38.628.309,50
Disponibilidade de Caixa	40.961.740,37	38.628.309,50
Disponibilidade de Caixa bruta	42.192.349,67	39.212.494,94
(-) Restos a Pagar Processados (XXX)	1.230.609,30	584.185,44
Demais Haveres Financeiros	0,00	0,00
DÍVIDA CONSOLIDADA LÍQUIDA (XXXI) = (XXVIII - XXIX)	-35.505.572,58	-33.173.186,71
<b>RESULTADO NOMINAL - Abaixo da Linha (XXXII) = (XXXIa - XXXIb)</b>		<b>-2.332.385,87</b>

AJUSTE METODOLÓGICO	Até o Bimestre
VARIAÇÃO SALDO RPP = (XXXIII) = (XXXa - XXXb)	646.423,86
RECEITA DE ALIENAÇÃO DE INVESTIMENTOS PERMANENTES (IX)	0,00
PASSIVOS RECONHECIDOS NA DC (XXXIV)	0,00
VARIAÇÃO CAMBIAL (XXXV)	0,00
PAGAMENTO DE PRECATÓRIOS INTEGRANTES DA DC (XXXVI)	0,00
AJUSTES RELATIVOS AO RPPS (XXXVII)	0,00
OUTROS AJUSTES (XXXVIII)	0,00

<b>RESULTADO NOMINAL AJUSTADO - Abaixo da Linha (XXXIX) = (XXXII - XXXIII - IX + XXXIV + XXXV - XXXVI + XXXVII + XXXVIII)</b>	<b>-2.978.809,73</b>
---	----------------------

<b>RESULTADO PRIMÁRIO - Abaixo da Linha (XL) = XXXIX - (XXV - XXVI)</b>	<b>-2.978.809,73</b>
---	----------------------

INFORMAÇÕES ADICIONAIS	PREVISÃO ORÇAMENTÁRIA
SALDO DE EXERCÍCIOS ANTERIORES	74.656.000,00
Recursos Arrecadados em Exercícios Anteriores - RPPS	74.656.000,00
Superávit Financeiro Utilizado para Abertura e Reabertura de Créditos Adicionais	0,00
RESERVA ORÇAMENTÁRIA DO RPPS	67.700.000,00

Fonte: Sistema: Sistema CONTÁBIL, Unidade Responsável: PREFEITURA MUNICIPAL DE VÁRZEA NOVA, Emissão: 16/07/2021, às 15:53:42, Assinado Digitalmente no dia 16/07/2021, às 15:53:42.

JOAO HEBERT ARAUJO DA SILVA  
Prefeito Municipal  
CPF : 026.687.315-42

VALTEILDO ZACARIAS DE SOUZA  
Secretário de Finanças  
CPF : 937.342.125-53

ELEILTON DA HORA SANTOS  
Contador(a)  
Reg. Prof.: BA-20472/O-7



BA - EXECUTIVO  
**PREFEITURA MUNICIPAL DE VÁRZEA NOVA**  
RELATÓRIO RESUMIDO DE EXECUÇÃO ORÇAMENTÁRIA  
**DEMONSTRATIVOS DOS RESTOS A PAGAR POR PODER E ÓRGÃO**  
ORÇAMENTO FISCAL DA SEGURIDADE SOCIAL  
(Janeiro a Junho) - 3º Bimestre de 2021

RREO - Anexo 7 (LRF, Art. 53, inciso V)

Em Reais

PODER / ÓRGÃO	RESTOS A PAGAR PROCESSADOS E NÃO PROCESSADOS LIQUIDADOS EM EXERCÍCIOS ANTERIORES					RESTOS A PAGAR NÃO PROCESSADOS					Saldo Total L = (e + k)	
	Inscritos		Pagos (c)	Cancelados (d)	Saldo e = (a + b) - (c + d)	Inscritos		Liquidados (b)	Pagos (f)	Cancelados (j)		Saldo k = (f + g) - (i + j)
	Em Exercícios Anteriores (a)	Em 31 de dezembro de 2020 (b)				Em Exercícios Anteriores (i)	Em 31 de dezembro de 2020 (g)					
RESTOS A PAGAR (EXCETO INTRA-ORÇAMENTÁRIOS) (I)	551.172,22	679.437,08	646.423,86	0,00	584.185,44	213.914,80	12.000,00	12.000,00	12.000,00	0,00	213.914,80	798.100,24
PODER EXECUTIVO	551.172,22	679.437,08	646.423,86	0,00	584.185,44	213.914,80	12.000,00	12.000,00	12.000,00	0,00	213.914,80	798.100,24
PREFEITURA MUNICIPAL DE VÁRZEA NOVA	398.461,14	388.932,65	376.237,41	0,00	411.156,38	15.856,09	0,00	0,00	0,00	0,00	15.856,09	427.012,47
FUNDO MUNICIPAL DE SAÚDE DE VÁRZEA NOVA	17.009,82	237.124,62	208.320,20	0,00	45.814,24	158.209,23	12.000,00	12.000,00	12.000,00	0,00	158.209,23	204.023,47
FUNDO MUNICIPAL DE ASSISTÊNCIA SOCIAL DE VÁRZEA NOVA	27.037,44	32.479,81	41.266,25	0,00	18.251,00	0,00	0,00	0,00	0,00	0,00	0,00	18.251,00
FUNDO MUNICIPAL DE EDUCAÇÃO DE VÁRZEA NOVA	108.663,82	20.900,00	20.600,00	0,00	108.963,82	39.849,48	0,00	0,00	0,00	0,00	39.849,48	148.813,30
CAIXA DE PREVIDENCIA DOS SERVIDORES MUNICIPAIS	0,00	0,00	0,00	0,00	0,00	0,00	0,00	0,00	0,00	0,00	0,00	0,00
PODER LEGISLATIVO	0,00	0,00	0,00	0,00	0,00	0,00	0,00	0,00	0,00	0,00	0,00	0,00
CÂMARA MUNICIPAL DE VÁRZEA NOVA	0,00	0,00	0,00	0,00	0,00	0,00	0,00	0,00	0,00	0,00	0,00	0,00
RESTOS A PAGAR (INTRA-ORÇAMENTÁRIOS) (II)	0,00	0,00	0,00	0,00	0,00	0,00	0,00	0,00	0,00	0,00	0,00	0,00
<b>TOTAL (XIV) = (XII + XIII)</b>	<b>551.172,22</b>	<b>679.437,08</b>	<b>646.423,86</b>	<b>0,00</b>	<b>584.185,44</b>	<b>213.914,80</b>	<b>12.000,00</b>	<b>12.000,00</b>	<b>12.000,00</b>	<b>0,00</b>	<b>213.914,80</b>	<b>798.100,24</b>

FONTE: Sistema: Sistema CONTÁBIL, Unidade Responsável: PREFEITURA MUNICIPAL DE VÁRZEA NOVA, Emissão: 16/07/2021, às 16:06:02, Assinado Digitalmente no dia 16/07/2021, às 16:06:02.

JOAO HEBERT ARAUJO DA SILVA  
Prefeito Municipal  
CPF : 026.687.315-42

VALTEILDO ZACARIAS DE SOUZA  
Secretário de Finanças  
CPF : 937.342.125-53

ELEILTON DA HORA SANTOS  
Contador(a)  
Reg. Prof.: BA-20472/O-7

BA - EXECUTIVO

**PREFEITURA MUNICIPAL DE VÁRZEA NOVA**

RELATÓRIO RESUMIDO DE EXECUÇÃO ORÇAMENTÁRIA

**DEMONSTRATIVO DAS RECEITAS E DESPESAS COM MANUTENÇÃO E DESENVOLVIMENTO DO ENSINO - MDE**  
ORÇAMENTO FISCAL DA SEGURIDADE SOCIAL

(Janeiro a Junho) - 3º Bimestre de 2021

RREO - Anexo 8 (LDB, art. 72)



Em Reais

RECEITAS DO ENSINO					
RECEITA RESULTANTE DE IMPOSTOS (caput do art. 212 da Constituição)	PREVISÃO ATUALIZADA (a)		RECEITAS REALIZADAS Até o Bimestre(b)		
1- RECEITA DE IMPOSTOS	4.605.000,00		649.411,92		
1.1- Receita Resultante do Imposto sobre a Propriedade Predial e Territorial Urbana – IPTU	350.000,00		18.178,32		
1.2- Receita Resultante do Imposto sobre Transmissão Inter Vivos – ITBI	130.000,00		3.689,66		
1.3- Receita Resultante do Imposto sobre Serviços de Qualquer Natureza – ISS	2.745.000,00		245.460,38		
1.4- Receita Resultante do Imposto de Renda Retido na Fonte – IRRF	1.380.000,00		382.083,56		
2- RECEITA DE TRANSFERÊNCIAS CONSTITUCIONAIS E LEGAIS	23.260.000,00		12.238.551,07		
2.1- Cota-Parte FPM	17.300.000,00		7.955.787,08		
2.1.1- Parcela referente à CF, art. 159, I, alínea b	16.000.000,00		7.955.787,08		
2.1.2- Parcela referente à CF, art. 159, I, alínea d e e	1.300.000,00		0,00		
2.2- Cota-Parte ICMS	5.500.000,00		4.100.983,66		
2.3- Cota-Parte IPI-Exportação	60.000,00		33.614,63		
2.4- Cota-Parte ITR	20.000,00		417,28		
2.5- Cota-Parte IPVA	380.000,00		147.748,42		
2.6- Cota-Parte IOF-Ouro	0,00		0,00		
2.7- Compensações Financeiras Provenientes de Impostos e Transferências Constitucionais	0,00		0,00		
<b>3- TOTAL DA RECEITA DE IMPOSTOS (1 + 2)</b>	<b>27.865.000,00</b>		<b>12.887.962,99</b>		
<b>4- TOTAL DESTINADO AO FUNDEB - 20% DE ((2.1.1) + (2.2) + (2.3) + (2.4) + (2.5))</b>	<b>4.392.000,00</b>		<b>2.447.710,21</b>		
<b>5- VALOR MÍNIMO A SER APLICADO ALÉM DO VALOR DESTINADO AO FUNDEB - 5% DE ((2.1.1) + (2.2) + (2.3) + (2.4) + (2.5)) + 25% DE ((1.1) + (1.2) + (1.3) + (1.4) + (2.1.2) + (2.6) + (2.7))</b>	<b>2.574.250,00</b>		<b>774.280,53</b>		
FUNDEB					
RECEITAS RECEBIDAS DO FUNDEB NO EXERCÍCIO	PREVISÃO ATUALIZADA (a)		RECEITAS REALIZADAS Até o Bimestre (b)		
6- RECEITAS RECEBIDAS DO FUNDEB	9.085.000,00		4.924.780,64		
6.1- FUNDEB - Impostos e Transferências de Impostos	9.085.000,00		4.335.060,47		
6.1.1- Principal	9.085.000,00		4.335.060,47		
6.1.2- Rendimentos de Aplicação Financeira	0,00		0,00		
6.2- FUNDEB - Complementação da União - VAAF	0,00		589.720,17		
6.2.1- Principal	0,00		589.720,17		
6.2.2- Rendimentos de Aplicação Financeira	0,00		0,00		
6.3- FUNDEB - Complementação da União - VAAT	0,00		0,00		
6.3.1- Principal	0,00		0,00		
6.3.2- Rendimentos de Aplicação Financeira	0,00		0,00		
7- RESULTADO LÍQUIDO DAS TRANSFERÊNCIAS DO FUNDEB (6.1.1 – 4)	4.693.000,00		1.887.350,26		
RECURSOS RECEBIDOS EM EXERCÍCIOS ANTERIORES E NÃO UTILIZADOS (SUPERÁVIT)					
		VALOR			
8- TOTAL DOS RECURSOS DE SUPERÁVIT	0,00				
8.1- SUPERÁVIT DO EXERCÍCIO IMEDIATAMENTE ANTERIOR	0,00				
8.2- SUPERÁVIT RESIDUAL DE OUTROS EXERCÍCIOS	0,00				
<b>9- TOTAL DOS RECURSOS DO FUNDEB DISPONÍVEIS PARA UTILIZAÇÃO (6 +8)</b>	<b>0,00</b>				
DESPESAS COM RECURSOS DO FUNDEB (Por Área de Atuação) <sup>6</sup>	DOTAÇÃO ATUALIZADA (c)	DESPESAS EMPENHADAS Até o Bimestre (d)	DESPESAS LIQUIDADAS Até o Bimestre (e)	DESPESAS PAGAS Até o Bimestre (f)	INSCRITAS EM RESTOS A PAGAR NÃO PROCESSADOS <sup>7</sup> (g)
10- PROFISSIONAIS DA EDUCAÇÃO BÁSICA	8.450.000,00	6.490.070,77	4.475.411,64	4.475.411,64	2.014.659,13
10.1- Educação Infantil	147.000,00	0,00	0,00	0,00	0,00
10.1.1- Creche	0,00	0,00	0,00	0,00	0,00
10.1.2- Pré-escola	147.000,00	0,00	0,00	0,00	0,00
10.2- Ensino Fundamental	8.303.000,00	6.490.070,77	4.475.411,64	4.475.411,64	2.014.659,13
11- OUTRAS DESPESAS	4.550.000,00	1.124.250,00	917.111,84	917.111,84	207.138,16
11.1- Educação Infantil	934.000,00	0,00	0,00	0,00	0,00
11.1.1- Creche	0,00	0,00	0,00	0,00	0,00
11.1.2- Pré-escola	934.000,00	0,00	0,00	0,00	0,00
11.2- Ensino Fundamental	3.616.000,00	1.124.250,00	917.111,84	917.111,84	207.138,16
<b>12- TOTAL DAS DESPESAS COM RECURSOS DO FUNDEB (10 + 11)</b>	<b>13.000.000,00</b>	<b>7.614.320,77</b>	<b>5.392.523,48</b>	<b>5.392.523,48</b>	<b>2.221.797,29</b>



INDICADORES DO FUNDEB						
DESPESAS CUSTEADAS COM RECEITAS DO FUNDEB RECEBIDAS NO EXERCÍCIO	DESPESAS EMPENHADAS Até o Bimestre (d)	DESPESAS LIQUIDADAS Até o Bimestre (e)	DESPESAS PAGAS Até o Bimestre (f)	INSCRITAS EM RESTOS A PAGAR NÃO PROCESSADOS	INSCRITAS EM RESTOS A PAGAR NÃO PROCESSADOS (SEM DISPONIBILIDADE DE CAIXA)	
13- Total das Despesas do FUNDEB com Profissionais da Educação Básica	6.490.070,77	4.475.411,64	4.475.411,64	2.014.659,13	0,00	
14- Total das Despesas custeadas com FUNDEB - Impostos e Transferências de Impostos	7.614.320,77	5.392.523,48	5.392.523,48	2.221.797,29	0,00	
15- Total das Despesas custeadas com FUNDEB - Complementação da União - VAAF	0,00	0,00	0,00	0,00	0,00	
16- Total das Despesas custeadas com FUNDEB - Complementação da União - VAAT	0,00	0,00	0,00	0,00	0,00	
17- Total das Despesas custeadas com FUNDEB - Complementação da União - VAAT Aplicadas na Educação Infantil	0,00	0,00	0,00	0,00	0,00	
18- Total das Despesas custeadas com FUNDEB - Complementação da União - VAAT Aplicadas em Despesa de Capital	0,00	0,00	0,00	0,00	0,00	
INDICADORES - Art. 212-A, inciso XI e § 3º - Constituição Federal	VALOR EXIGIDO (i)	VALOR APLICADO (j)	VALOR CONSIDERADO APÓS DEDUÇÕES(k)	% APLICADA (l)		
19- Mínimo de 70% do FUNDEB na Remuneração dos Profissionais da Educação Básica	3.447.346,45	4.475.411,64	4.475.411,64	90,88		
20- Percentual de 50% da Complementação da União ao FUNDEB (VAAT) na Educação Infantil	0,00	0,00	0,00	0,00		
21- Mínimo de 15% da Complementação da União ao FUNDEB - VAAT em Despesas de Capital	0,00	0,00	0,00	0,00		
INDICADOR - Art.25, § 3º - Lei nº 14.113, de 2020 - (Máximo de 10% de Superávit)	VALOR MÁXIMO PERMITIDO (m)	VALOR NÃO APLICADO (n)	VALOR CONSIDERADO APÓS AJUSTE	% NÃO APLICADA (p)		
22- Total da Receita Recebida e não Aplicada no Exercício	492.478,06	-467.742,84	-467.742,84	-9,50		
INDICADOR - Art.25, § 3º - Lei nº 14.113, de 2020 - (Aplicação do Superávit de Exercício Anterior)	VALOR DE SUPERÁVIT PERMITIDO NO EXERCÍCIO ANTERIOR (q)	VALOR NÃO APLICADO NO EXERCÍCIO ANTERIOR (r)	VALOR DE SUPERÁVIT APLICADO ATÉ O PRIMEIRO QUADRIMESTRE (s)	VALOR APLICADO ATÉ O PRIMEIRO QUADRIMESTRE CONSTITUCIONAL (t)	VALOR APLICADO APÓS O PRIMEIRO QUADRIMESTRE (u)	VALOR NÃO APLICADO (v)
23- Total das Despesas custeadas com Superávit do FUNDEB	0,00	0,00	0,00	0,00	0,00	0,00
23.1- Total das Despesas custeadas com FUNDEB - Impostos e Transferências de Impostos	0,00	0,00	0,00	0,00	0,00	0,00
23.2- Total das Despesas custeadas com FUNDEB - Complementação da União (VAAF + VAAT)	0,00	0,00	0,00	0,00	0,00	0,00
DESPESAS COM MANUTENÇÃO E DESENVOLVIMENTO DO ENSINO – MDE - CUSTEADAS COM RECEITA DE IMPOSTOS (EXCETO FUNDEB)						
DESPESAS COM AÇÕES TÍPICAS DE MDE - RECEITAS DE IMPOSTOS - EXCETO FUNDEB (Por Área de Atuação)	DOTAÇÃO ATUALIZADA (c)	DESPESAS EMPENHADAS (d)	DESPESAS LIQUIDADAS (e)	DESPESAS PAGAS (f)	INSCRITAS EM RESTOS A PAGAR NÃO PROCESSADOS (g)	
24- EDUCAÇÃO INFANTIL	40.000,00	0,00	0,00	0,00	0,00	
24.1 - Creche	0,00	0,00	0,00	0,00	0,00	
24.2 - Pré-escola	40.000,00	0,00	0,00	0,00	0,00	
25- ENSINO FUNDAMENTAL	0,00	0,00	0,00	0,00	0,00	
26- TOTAL DAS DESPESAS COM AÇÕES TÍPICAS DE MDE (24 + 25)	40.000,00	0,00	0,00	0,00	0,00	
APURAÇÃO DAS DESPESAS PARA FINS DE LIMITE MÍNIMO CONSTITUCIONAL						
27- TOTAL DAS DESPESAS DE MDE CUSTEADAS COM RECURSOS DE IMPOSTOS (FUNDEB E RECEITA DE IMPOSTOS) = (L14(d ou e) + L26(d ou e) + L23.1(t))						7.614.320,77
28 (-) RESULTADO LÍQUIDO DAS TRANSFERÊNCIAS DO FUNDEB = (L7)						1.887.350,26
29 (-) RESTOS A PAGAR NÃO PROCESSADOS INSCRITOS NO EXERCÍCIO SEM DISPONIBILIDADE FINANCEIRA DE RECURSOS DO FUNDEB IMPOSTOS4 = (L14h)						0,00
30 (-) RESTOS A PAGAR NÃO PROCESSADOS INSCRITOS NO EXERCÍCIO SEM DISPONIBILIDADE FINANCEIRA DE RECURSOS DE IMPOSTOS 4 e 7						0,00
31 (-) CANCELAMENTO, NO EXERCÍCIO, DE RESTOS A PAGAR INSCRITOS COM DISPONIBILIDADE FINANCEIRA DE RECURSOS DE IMPOSTOS VINCULADOS AO ENSINO = (L34.1(ac) + L34.2(ac))						0,00
<b>32- TOTAL DAS DESPESAS PARA FINS DE LIMITE (27 – (28 + 29 + 30 + 31))</b>						<b>5.726.970,51</b>
APURAÇÃO DO LIMITE MÍNIMO CONSTITUCIONAL	VALOR EXIGIDO (x)	VALOR APLICADO (w)		% APLICADA (y)		
33- APLICAÇÃO EM MDE SOBRE A RECEITA RESULTANTE DE IMPOSTOS	3.221.990,75	5.726.970,51		0,44		
RESTOS A PAGAR INSCRITOS EM EXERCÍCIOS ANTERIORES COM DISPONIBILIDADE FINANCEIRA DE RECURSOS DE IMPOSTOS E DO FUNDEB	SALDO INICIAL (x)	RP LIQUIDADOS (aa)	RP PAGOS (ab)	RP CANCELADOS (ac)	SALDO FINAL (ad)	
34- RESTOS A PAGAR DE DESPESAS COM MDE	0,00	0,00	0,00	0,00	0,00	
34.1 - Executadas com Recursos de Impostos e Transferências de Impostos	0,00	0,00	0,00	0,00	0,00	
34.2 - Executadas com Recursos do FUNDEB - Impostos	0,00	0,00	0,00	0,00	0,00	
34.3 - Executadas com Recursos do FUNDEB - Complementação da União (VAAT + VAAF)	0,00	0,00	0,00	0,00	0,00	
RECEITAS ADICIONAIS PARA FINANCIAMENTO DO ENSINO	PREVISÃO ATUALIZADA (a)		RECEITAS REALIZADAS Até o Bimestre(b)			
35- RECEITA DE TRANSFERÊNCIAS DO FNDE (INCLUINDO RENDIMENTOS DE APLICAÇÃO FINANCEIRA)	6.100.000,00		703.620,21			
35.1- Salário-Educação	1.495.000,00		227.549,69			
35.2- PDDE	955.000,00		75.563,04			
35.3- PNAE	1.500.000,00		203.305,44			
35.4- PNATE	1.195.000,00		121.639,00			
35.5- Outras Transferências do FNDE	955.000,00		75.563,04			
36- RECEITA DE TRANSFERÊNCIAS DE CONVÊNIOS	1.205.000,00		75.563,04			
37- RECEITA DE ROYALTIES DESTINADOS À EDUCAÇÃO	1.005.000,00		83.450,24			
38- RECEITA DE OPERAÇÕES DE CRÉDITO VINCULADAS À EDUCAÇÃO	1.055.000,00		75.563,04			
39- OUTRAS RECEITAS PARA FINANCIAMENTO DO ENSINO	60.908.000,00		20.873.012,42			
<b>40- TOTAL DAS RECEITAS ADICIONAIS PARA FINANCIAMENTO DO ENSINO = (35 + 36 + 37 + 38 + 39)</b>	<b>70.273.000,00</b>		<b>21.811.208,95</b>			

OUTRAS DESPESAS COM EDUCAÇÃO (Por Área de Atuação) <sup>6</sup>	DOTAÇÃO ATUALIZADA (c)	DESPESAS EMPENHADAS (d)	DESPESAS LIQUIDADAS (e)	DESPESAS PAGAS (f)	INSCRITAS EM RESTOS A PAGAR NÃO PROCESSADOS (g)
41- EDUCAÇÃO INFANTIL	1.356.000,00	1.368,37	1.107,85	1.107,85	260,52
41.1- Creche	0,00	0,00	0,00	0,00	0,00
41.2- Pré-escola	1.356.000,00	1.368,37	1.107,85	1.107,85	260,52
42- ENSINO FUNDAMENTAL	20.919.000,00	17.286.653,32	9.325.126,30	9.325.126,30	7.961.527,02
43- ENSINO MÉDIO	0,00	0,00	0,00	0,00	0,00
44- ENSINO SUPERIOR	25.000,00	0,00	0,00	0,00	0,00
45- ENSINO PROFISSIONAL NÃO INTEGRADO AO ENSINO REGULAR	63.000,00	0,00	0,00	0,00	0,00
<b>46- TOTAL DAS DESPESAS CUSTEADAS COM RECEITAS ADICIONAIS PARA FINANCIAMENTO DO ENSINO (41 + 42 + 43 + 44 + 45)</b>	<b>22.363.000,00</b>	<b>17.288.021,69</b>	<b>9.326.234,15</b>	<b>9.326.234,15</b>	<b>7.961.787,54</b>

TOTAL GERAL DAS DESPESAS COM EDUCAÇÃO	DOTAÇÃO ATUALIZADA (c)	DESPESAS EMPENHADAS (d)	DESPESAS LIQUIDADAS (e)	DESPESAS PAGAS (f)	INSCRITAS EM RESTOS A PAGAR NÃO PROCESSADOS (g)
<b>47- TOTAL GERAL DAS DESPESAS COM EDUCAÇÃO (12 + 26 + 46)</b>	<b>25.721.215,70</b>	<b>18.150.371,42</b>	<b>9.919.676,12</b>	<b>9.840.294,74</b>	<b>8.230.695,30</b>
47.1- Despesas Correntes	16.692.967,61	10.911.020,82	7.206.720,41	7.137.709,03	3.704.300,41
47.1.1- Pessoal Ativo	9.731.000,00	7.416.034,67	5.067.537,90	5.067.537,90	2.348.496,77
47.1.2- Pessoal Inativo	0,00	0,00	0,00	0,00	0,00
47.1.3- Transferências às instituições comunitárias, confessionais ou filantrópicas sem fins lucrativos	10.000,00	0,00	0,00	0,00	0,00
47.1.4- Outras Despesas Correntes	6.951.967,61	3.494.986,15	2.139.182,51	2.070.171,13	1.355.803,64
47.2- Despesas de Capital	9.028.248,09	7.239.350,60	2.712.955,71	2.702.585,71	4.526.394,89
47.2.1- Transferências às instituições comunitárias, confessionais ou filantrópicas sem fins lucrativos	0,00	0,00	0,00	0,00	0,00
47.2.2- Outras Despesas de Capital	9.028.248,09	7.239.350,60	2.712.955,71	2.702.585,71	4.526.394,89

CONTROLE DA DISPONIBILIDADE FINANCEIRA E CONCILIAÇÃO BANCÁRIA	FUNDEB	SALÁRIO EDUCAÇÃO
48- DISPONIBILIDADE FINANCEIRA EM 31 DE DEZEMBRO DE -EXERCÍCIO ANTERIOR->	31.715,62	176.706,60
49- (+) INGRESSO DE RECURSOS ATÉ O BIMESTRE (orçamentário)	15.866.929,47	321.084,41
50- (-) PAGAMENTOS EFETUADOS ATÉ O BIMESTRE (orçamentário e restos a pagar)	15.165.361,14	194.706,65
51- (=) DISPONIBILIDADE FINANCEIRA ATÉ O BIMESTRE	733.283,95	303.084,36
52- (+) AJUSTES POSITIVOS (RETENÇÕES E OUTROS VALORES EXTRAORÇAMENTÁRIOS)	0,00	0,00
53- (-) AJUSTES NEGATIVOS (OUTROS VALORES EXTRAORÇAMENTÁRIOS)	0,00	0,00
54- (=) SALDO FINANCEIRO CONCILIADO (Saldo Bancário)	733.283,95	303.084,36

FONTE: Sistema: Sistema CONTÁBIL, Unidade Responsável: PREFEITURA MUNICIPAL DE VÁRZEA NOVA, Emissão: 16/07/2021, às 16:05:51, Assinado Digitalmente no dia 16/07/2021, às 16:05:51.

1 Limites mínimos anuais a serem cumpridos no encerramento do exercício.

2 Art. 21, § 2º, Lei 11.494/2007: "Até 5% dos recursos recebidos à conta dos Fundos, inclusive relativos à complementação da União recebidos nos termos do §1º do art. 6º desta Lei, poderão ser utilizados no 1º trimestre do exercício imediatamente subsequente, mediante abertura de crédito adicional."

3 Caput do artigo 212 da CF/19884

4 Os valores referentes à parcela dos Restos a Pagar inscritos sem disponibilidade financeira vinculada à educação deverão ser informados somente no RREO do último bimestre do exercício.

5 Limites mínimos anuais a serem cumpridos no encerramento do exercício, no âmbito de atuação prioritária, conforme LDB, art. 11, V.

6 Nos cinco primeiros bimestres do exercício o acompanhamento poderá ser feito com base na despesa empenhada ou na despesa liquidada. No último bimestre do exercício, o valor deverá corresponder ao total da despesa empenhada.

7 Essa coluna poderá ser apresentada somente no último bimestre

JOAO HEBERT ARAUJO DA SILVA  
Prefeito Municipal  
CPF : 026.687.315-42

VALTEILDO ZACARIAS DE SOUZA  
Secretário de Finanças  
CPF : 937.342.125-53

ELEILTON DA HORA SANTOS  
Contador(a)  
Reg. Prof.: BA-20472/O-7

BA - EXECUTIVO

**PREFEITURA MUNICIPAL DE VÁRZEA NOVA**

RELATÓRIO RESUMIDO DE EXECUÇÃO ORÇAMENTÁRIA

**DEMONSTRATIVO DAS RECEITAS DE OPERAÇÕES DE CRÉDITO E DESPESAS DE CAPITAL**

ORÇAMENTO FISCAL DA SEGURIDADE SOCIAL

(Janeiro a Junho) - 3º Bimestre de 2021



RREO – ANEXO 9 (LRF, art.53, § 1º, inciso I)

Em Reais

RECEITAS	PREVISÃO ATUALIZADA (a)	RECEITAS REALIZADAS (b)	SALDO NÃO REALIZADO (c) = (a) - (b)
RECEITAS DE OPERAÇÕES DE CRÉDITO <sup>1</sup> (I)	100.000,00	0,00	100.000,00

DESPESAS	DOTAÇÃO ATUALIZADA (d)	DESPESAS EMPENHADAS (e)	SALDO NÃO EXECUTADO (f) = (d) - (e)
DESPESAS DE CAPITAL	15.019.289,20	7.707.544,68	7.311.744,52
Investimentos	14.569.289,20	7.707.539,68	6.861.749,52
Inversões Financeiras	0,00	0,00	0,00
Amortização da Dívida	450.000,00	5,00	449.995,00
(-) Incentivos Fiscais a Contribuinte	0,00	0,00	0,00
(-) Incentivos Fiscais a Contribuinte por Instituições Financeiras	0,00	0,00	0,00
DESPESA DE CAPITAL LÍQUIDA (II)	15.019.289,20	7.707.544,68	7.311.744,52
<b>RESULTADO PARA APURAÇÃO DA REGRA DE OURO (III) = (I - II)</b>	<b>-14.919.289,20</b>	<b>-7.707.544,68</b>	<b>-7.211.744,52</b>

FONTE: Sistema: Sistema CONTÁBIL, Unidade Responsável: PREFEITURA MUNICIPAL DE VÁRZEA NOVA, Emissão:16/07/2021, às 16:07:02, Assinado Digitalmente no dia 16/07/2021, às 16:07:02.

Notas:

<sup>1</sup> Operações de Crédito descritas na CF, art. 167, inciso III.

JOAO HEBERT ARAUJO DA SILVA  
Prefeito Municipal  
CPF : 026.687.315-42

VALTEILDO ZACARIAS DE SOUZA  
Secretário de Finanças  
CPF : 937.342.125-53

ELEILTON DA HORA SANTOS  
Contador(a)  
Reg. Prof.: BA-20472/O-7

BA - EXECUTIVO

**PREFEITURA MUNICIPAL DE VÁRZEA NOVA**

RELATÓRIO RESUMIDO DE EXECUÇÃO ORÇAMENTÁRIA

**DEMONSTRATIVO DA PROJEÇÃO ATUARIAL DO REGIME DE PREVIDÊNCIA**

ORÇAMENTO FISCAL DA SEGURIDADE SOCIAL

(Janeiro a Junho) - 3º Bimestre de 2021



RREO – ANEXO 10 (LRF, art.53, § 1º, inciso I)

Em Reais

PLANO PREVIDENCIÁRIO				
EXERCÍCIO	RECEITAS PREVIDENCIÁRIAS (a)	DESPESAS PREVIDENCIÁRIAS (b)	RESULTADO PREVIDENCIÁRIO (c) = (a - b)	SALDO FINANCEIRO DO EXERCÍCIO (d) = ("d" exerc. Anterior) + (c)
	0,00	0,00	0,00	0,00

PLANO FINANCEIRO				
EXERCÍCIO	RECEITAS PREVIDENCIÁRIAS (a)	DESPESAS PREVIDENCIÁRIAS (b)	RESULTADO PREVIDENCIÁRIO (c) = (a - b)	SALDO FINANCEIRO DO EXERCÍCIO (d) = ("d" exerc. Anterior) + (c)
	0,00	0,00	0,00	0,00

FONTE: Sistema: Sistema CONTÁBIL, Unidade Responsável: PREFEITURA MUNICIPAL DE VÁRZEA NOVA, Emissão: 16/07/2021, às 16:07:06.  
1 Projeção atuarial elaborada em 16/07/2021 e oficialmente enviada para o Ministério da Previdência Social – MP S.

JOAO HEBERT ARAUJO DA SILVA  
Prefeito Municipal  
CPF : 026.687.315-42

VALTEILDO ZACARIAS DE SOUZA  
Secretário de Finanças  
CPF : 937.342.125-53

ELEILTON DA HORA SANTOS  
Contador(a)  
Reg. Prof.: BA-20472/O-7

BA - EXECUTIVO

**PREFEITURA MUNICIPAL DE VÁRZEA NOVA**

RELATÓRIO RESUMIDO DE EXECUÇÃO ORÇAMENTÁRIA

**DEMONSTRATIVO DA RECEITA DE ALIENAÇÃO DE ATIVOS E APLICAÇÃO DOS RECURSOS**

ORÇAMENTO FISCAL DA SEGURIDADE SOCIAL

(Janeiro a Junho) - 3º Bimestre de 2021



RREO – ANEXO 11 (LRF, art.53, § 1º, inciso I)

RECEITAS	PREVISÃO ATUALIZADA (a)	RECEITAS REALIZADAS (b)	Em Reais
			SALDO A REALIZAR (c) = (a) - (b)
RECEITA DE ALIENAÇÃO DE ATIVOS (I)	200.000,00	0,00	200.000,00
Receita de Alienação de Bens Móveis	100.000,00	0,00	100.000,00
Receita de Alienação de Bens Imóveis	100.000,00	0,00	100.000,00
Receita de Alienação de Bens Intangíveis	0,00	0,00	0,00
Receita de Rendimentos de Aplicações Financeiras	0,00	0,00	0,00

DESPESAS	DOTAÇÃO ATUALIZADA (d)	DESPESAS EMPENHADAS	DESPESAS LIQUIDADAS	DESPESAS PAGAS (e)	DESPESAS INSCRITAS EM RESTOS A PAGAR NÃO PROCESSADOS	PAGAMENTO DE RESTOS A PAGAR (f)	SALDO A PAGAR (g) = (d-e)
APLICAÇÃO DOS RECURSOS DA ALIENAÇÃO DE ATIVOS (II)	15.019.289,20	7.707.544,68	2.931.207,71	2.905.017,71	4.776.336,97	0,00	12.114.271,49
Despesas de Capital	15.019.289,20	7.707.544,68	2.931.207,71	2.905.017,71	4.776.336,97	0,00	12.114.271,49
Investimentos	14.569.289,20	7.707.539,68	2.931.207,71	2.905.017,71	4.776.331,97	0,00	11.664.271,49
Inversões Financeiras	0,00	0,00	0,00	0,00	0,00	0,00	0,00
Amortização da Dívida	450.000,00	5,00	0,00	0,00	5,00	0,00	450.000,00
Despesas Correntes dos Regimes de Previdência	0,00	0,00	0,00	0,00	0,00	0,00	0,00
Regime Próprio do Servidores Públicos	0,00	0,00	0,00	0,00	0,00	0,00	0,00

SALDO FINANCEIRO A APLICAR	<EXERCÍCIO ANTERIOR> (h)	EXERCÍCIO (i) = (Ib - (IIe+ IIIf))	SALDO ATUAL (j) = (IIIh + IIIi)
VALOR (III)	0,00	-2.905.017,71	-2.905.017,71

FONTE: Sistema: Sistema CONTÁBIL, Unidade Responsável: PREFEITURA MUNICIPAL DE VÁRZEA NOVA, Emissão:16/07/2021, às 16:07:12, Assinado Digitalmente no dia 16/07/2021, às 16:07:12.

JOAO HEBERT ARAUJO DA SILVA  
Prefeito Municipal  
CPF : 026.687.315-42

VALTEILDO ZACARIAS DE SOUZA  
Secretário de Finanças  
CPF : 937.342.125-53

ELEILTON DA HORA SANTOS  
Contador(a)  
Reg. Prof.: BA-20472/O-7

BA - EXECUTIVO

**PREFEITURA MUNICIPAL DE VÁRZEA NOVA**

RELATÓRIO RESUMIDO DE EXECUÇÃO ORÇAMENTÁRIA

**DEMONSTRATIVO DAS RECEITAS E DESPESAS COM AÇÕES E SERVIÇOS PÚBLICOS DE SAÚDE**

ORÇAMENTO FISCAL DA SEGURIDADE SOCIAL

(Janeiro a Junho) - 3º Bimestre de 2021



RREO – ANEXO 12 (LC 141/2012, art. 35)

RS 1,00

RECEITAS RESULTANTES DE IMPOSTOS E TRANSFERÊNCIAS CONSTITUCIONAIS E LEGAIS	PREVISÃO INICIAL	PREVISÃO ATUALIZADA (a)	RECEITA REALIZADAS	
			Até o Bimestre (b)	% (b/a)x100
RECEITA DE IMPOSTOS (I)	4.525.000,00	4.525.000,00	649.411,92	14,35
Receita Resultante do Imposto Predial e Territorial Urbano - IPTU	310.000,00	310.000,00	18.178,32	5,86
IPTU	200.000,00	200.000,00	10.613,56	5,31
Multas, Juros de Mora e Outros Encargos do IPTU	110.000,00	110.000,00	7.564,76	6,88
Receita Resultante do Imposto sobre Transmissão Inter Vivos - ITBI	90.000,00	90.000,00	3.689,66	4,10
ITBI	50.000,00	50.000,00	3.689,66	7,38
Multas, Juros de Mora e Outros Encargos do ITBI	40.000,00	40.000,00	0,00	0,00
Receita Resultante do Imposto sobre Serviços de Qualquer Natureza - ISS	2.745.000,00	2.745.000,00	245.460,38	8,94
ISS	2.715.000,00	2.715.000,00	245.460,38	9,04
Multas, Juros de Mora e Outros Encargos do ISS	30.000,00	30.000,00	0,00	0,00
Receita Resultante do Imposto sobre a Renda e Proventos de Qualquer Natureza Retido na Fonte - IRRF	1.380.000,00	1.380.000,00	382.083,56	27,69
RECEITA DE TRANSFERÊNCIAS CONSTITUCIONAIS E LEGAIS (II)	21.975.000,00	21.975.000,00	12.238.551,07	55,69
Cota-Parte FPM	16.000.000,00	16.000.000,00	7.955.787,08	49,72
Cota-Parte ITR	20.000,00	20.000,00	417,28	2,09
Cota-Parte IPVA	380.000,00	380.000,00	147.748,42	38,88
Cota-Parte ICMS	5.500.000,00	5.500.000,00	4.100.983,66	74,56
Cota-Parte IPI-Exportação	60.000,00	60.000,00	33.614,63	56,02
Compensações Financeiras Provenientes de Impostos e Transferências Constitucionais	15.000,00	15.000,00	0,00	0,00
Desoneração ICMS (LC 87/96)	15.000,00	15.000,00	0,00	0,00
Outras	0,00	0,00	0,00	0,00
<b>TOTAL DAS RECEITAS RESULTANTES DE IMPOSTOS E TRANSFERÊNCIAS CONSTITUCIONAIS E LEGAIS - (III) = (I) + (II)</b>	<b>26.500.000,00</b>	<b>26.500.000,00</b>	<b>12.887.962,99</b>	<b>48,63</b>

DESPESAS COM AÇÕES E SERVIÇOS PÚBLICOS DE SAÚDE (ASPS) – POR SUBFUNÇÃO E CATEGORIA ECONÔMICA	DOTAÇÃO INICIAL	DOTAÇÃO ATUALIZADA (c)	DESPESAS EMPENHADAS		DESPESAS LIQUIDADAS		DESPESAS PAGAS		Inscritas em Restos a Pagar não Processados (g)
			Até o Bimestre (d)	% (d/c)x100	Até o Bimestre (e)	% (e/c)x100	Até o Bimestre (f)	% (f/c)x100	
ATENÇÃO BÁSICA (IV)	532.000,00	303.099,38	258.693,87	85,35	213.972,80	70,59	213.972,80	70,59	0,00
Despesas Correntes	412.000,00	268.099,38	258.693,87	96,49	213.972,80	79,81	213.972,80	79,81	0,00
Despesas de Capital	120.000,00	35.000,00	0,00	0,00	0,00	0,00	0,00	0,00	0,00
ASSISTÊNCIA HOSPITALAR E AMBULATORIAL (V)	55.000,00	39.365,06	0,00	0,00	0,00	0,00	0,00	0,00	0,00
Despesas Correntes	35.000,00	29.365,06	0,00	0,00	0,00	0,00	0,00	0,00	0,00
Despesas de Capital	20.000,00	10.000,00	0,00	0,00	0,00	0,00	0,00	0,00	0,00
SUORTE PROFILÁTICO E TERAPÊUTICO (VI)	47.000,00	68.082,04	45.013,41	66,12	37.503,29	55,09	29.799,51	43,77	0,00
Despesas Correntes	37.000,00	58.082,04	45.013,41	77,50	37.503,29	64,57	29.799,51	51,31	0,00
Despesas de Capital	10.000,00	10.000,00	0,00	0,00	0,00	0,00	0,00	0,00	0,00
VIGILÂNCIA SANITÁRIA (VII)	427.000,00	352.391,31	325.000,00	92,23	268.145,33	76,09	268.145,33	76,09	0,00
Despesas Correntes	407.000,00	337.391,31	325.000,00	96,33	268.145,33	79,48	268.145,33	79,48	0,00
Despesas de Capital	20.000,00	15.000,00	0,00	0,00	0,00	0,00	0,00	0,00	0,00
VIGILÂNCIA EPIDEMIOLÓGICA (VIII)	0,00	105.447,62	105.447,62	100,00	93.020,62	88,22	91.803,66	87,06	0,00
Despesas Correntes	0,00	105.447,62	105.447,62	100,00	93.020,62	88,22	91.803,66	87,06	0,00
Despesas de Capital	0,00	0,00	0,00	0,00	0,00	0,00	0,00	0,00	0,00
ALIMENTAÇÃO E NUTRIÇÃO (IX)	0,00	0,00	0,00	0,00	0,00	0,00	0,00	0,00	0,00
Despesas Correntes	0,00	0,00	0,00	0,00	0,00	0,00	0,00	0,00	0,00
Despesas de Capital	0,00	0,00	0,00	0,00	0,00	0,00	0,00	0,00	0,00
OUTRAS SUBFUNÇÕES (X)	3.014.000,00	3.206.614,59	3.097.174,05	96,59	2.438.875,64	76,06	2.277.461,58	71,02	4.660,00
Despesas Correntes	2.977.000,00	3.199.614,59	3.097.174,05	96,80	2.438.875,64	76,22	2.277.461,58	71,18	4.660,00
Despesas de Capital	37.000,00	7.000,00	0,00	0,00	0,00	0,00	0,00	0,00	0,00
<b>TOTAL (XI) = (IV + V + VI + VII + VIII + IX + X)</b>	<b>4.075.000,00</b>	<b>4.075.000,00</b>	<b>3.831.328,95</b>	<b>94,02</b>	<b>3.051.517,68</b>	<b>74,88</b>	<b>2.881.182,88</b>	<b>70,70</b>	<b>4.660,00</b>

APURAÇÃO DO CUMPRIMENTO DO LIMITE MÍNIMO PARA APLICAÇÃO EM ASPS	DESPESAS EMPENHADAS (D)	DESPESAS LIQUIDADAS (E)	DESPESAS PAGAS (F)
Total das Despesas com ASPS (XII) = (XI)	3.831.328,95	3.051.517,68	2.881.182,88
(-) Restos a Pagar Não Processados Inscritos Indevidamente no Exercício sem Disponibilidade Financeira (XIII)	0,00	0,00	0,00
(-) Despesas Custeadas com Recursos Vinculados à Parcela do Percentual Mínimo que não foi Aplicada em ASPS em Exercícios Anteriores (XIV)	0,00	0,00	0,00
(-) Despesas Custeadas com Disponibilidade de Caixa Vinculada aos Restos a Pagar Cancelados (XV)	0,00	0,00	0,00
<b>(=) VALOR APLICADO EM ASPS (XVI) = (XII - XIII - XIV - XV)</b>	<b>3.831.328,95</b>	<b>3.051.517,68</b>	<b>2.881.182,88</b>
Despesa Mínima a ser Aplicada em ASPS (XVII) = (III) x 15% (LC 141/2012)	1.933.194,45	1.933.194,45	1.933.194,45
Despesa Mínima a ser Aplicada em ASPS (XVIII) = (III) x % (Lei Orgânica Municipal)	-	-	-
Diferença entre o Valor Aplicado e a Despesa Mínima a ser Aplicada (XVIII) = (XVI (d ou e) - XVII)	1.898.134,50	1.118.323,23	-
Limite não Cumprido (XIX) = (XVIII) (Quando valor for inferior a zero)	0,00	0,00	0,00
<b>PERCENTUAL DA RECEITA DE IMPOSTOS E TRANSFERÊNCIAS CONSTITUCIONAIS E LEGAIS APLICADO EM ASPS (XVI / III)x100 (mínimo de 15% conforme LC nº 141/2012 ou % da Lei Orgânica Municipal)</b>	<b>29,73</b>	<b>23,68</b>	<b>22,36</b>

BA - EXECUTIVO

**PREFEITURA MUNICIPAL DE VÁRZEA NOVA**

RELATÓRIO RESUMIDO DE EXECUÇÃO ORÇAMENTÁRIA

**DEMONSTRATIVO DAS RECEITAS E DESPESAS COM AÇÕES E SERVIÇOS PÚBLICOS DE SAÚDE**

ORÇAMENTO FISCAL DA SEGURIDADE SOCIAL

(Janeiro a Junho) - 3º Bimestre de 2021



CONTROLE DO VALOR REFERENTE AO PERCENTUAL MÍNIMO NÃO CUMPRIDO EM EXERCÍCIOS ANTERIORES PARA FINS DE APLICAÇÃO DOS RECURSOS VINCULADOS CONFORME ARTIGOS 25 E 26 DA LC 141/2012	LIMITE NÃO CUMPRIDO				Saldo Final (não aplicado) I (l) = (h - (i ou j))
	Saldo Inicial (no exercício atual) (h)	Despesas Custeadas no Exercício de Referência			
		Empenhado (i)	Liquidado (j)	Pago (k)	
Diferença de limite não cumprido em 2020	0,00	0,00	0,00	0,00	0,00
Diferença de limite não cumprido em 2019	0,00	0,00	0,00	0,00	0,00
Diferença de limite não cumprido em Exercícios Anteriores	0,00	0,00	0,00	0,00	0,00
<b>TOTAL DA DIFERENÇA DE LIMITE NÃO CUMPRIDO EM EXERCÍCIOS ANTERIORES (XX)</b>	<b>0,00</b>	<b>0,00</b>	<b>0,00</b>	<b>0,00</b>	<b>0,00</b>

EXECUÇÃO DE RESTOS A PAGAR										
EXERCÍCIO DO EMPENHO	Valor Mínimo para aplicação em ASPS (m)	Valor aplicado em ASPS no exercício (n)	Valor aplicado além do limite mínimo (o) = (n - m), se < 0, então (o) = 0	Total inscrito em RP no exercício (p)	RPNP Inscritos Indevidamente no Exercício sem Disponibilidade Financeira q = (XIII d)	Valor inscrito em RP considerado no Limite (r) = (p - (o + q)) se < 0, então (r) = 0	Total de RP pagos (s)	Total de RP a pagar (t)	Total de RP cancelados ou prescritos (u)	Diferença entre o valor aplicado além do limite e o total de RP cancelados (v) = (o + q) - u)
Empenhos de 2019 (regra nova)	0,00	0,00	0,00	0,00	0,00	0,00	0,00	0,00	0,00	0,00
Empenhos de 2018	0,00	0,00	0,00	0,00	0,00	0,00	0,00	0,00	0,00	0,00
Empenhos de 2017	0,00	0,00	0,00	0,00	0,00	0,00	0,00	0,00	0,00	0,00
Empenhos de 2016 e anteriores	0,00	0,00	0,00	0,00	0,00	0,00	0,00	0,00	0,00	0,00
<b>TOTAL DOS RESTOS A PAGAR CANCELADOS OU PRESCRITOS ATÉ O FINAL DO EXERCÍCIO ATUAL QUE AFETARAM O CUMPRIMENTO DO LIMITE (XXI)</b>										<b>0,00</b>
<b>TOTAL DOS RESTOS A PAGAR CANCELADOS OU PRESCRITOS ATÉ O FINAL DO EXERCÍCIO ANTERIOR QUE AFETARAM O CUMPRIMENTO DO LIMITE (XXII)</b>										<b>0,00</b>
<b>TOTAL DOS RESTOS A PAGAR CANCELADOS OU PRESCRITOS NO EXERCÍCIO ATUAL QUE AFETARAM O CUMPRIMENTO DO LIMITE (XXIII) = (XXI - XXII)</b>										<b>0,00</b>

CONTROLE DO VALOR REFERENTE AO PERCENTUAL MÍNIMO NÃO CUMPRIDO EM EXERCÍCIOS ANTERIORES PARA FINS DE APLICAÇÃO DOS RECURSOS VINCULADOS CONFORME ARTIGOS 25 E 26 DA LC 141/2012	RESTOS A PAGAR CANCELADOS OU PRESCRITOS				Saldo Final (não aplicado) I (aa) = (w - (x ou y))
	Saldo Inicial (w)	Despesas Custeadas no Exercício de Referência			
		Empenhado (x)	Liquidado (y)	Pago (z)	
Restos a pagar cancelados ou prescritos em 2020 a serem compensados (XXIV)	0,00	0,00	0,00	0,00	0,00
Restos a pagar cancelados ou prescritos em 2019 a serem compensados (XXV)	0,00	0,00	0,00	0,00	0,00
Restos a pagar cancelados ou prescritos em exercícios anteriores a serem compensados (XXVI)	0,00	0,00	0,00	0,00	0,00
<b>TOTAL DE RESTOS A PAGAR CANCELADOS OU PRESCRITOS A COMPENSAR (XXVII)</b>	<b>0,00</b>	<b>0,00</b>	<b>0,00</b>	<b>0,00</b>	<b>0,00</b>

RECEITAS ADICIONAIS PARA O FINANCIAMENTO DA SAÚDE NÃO COMPUTADAS NO CÁLCULO DO MÍNIMO	PREVISÃO INICIAL	PREVISÃO ATUALIZADA (a)	RECEITA REALIZADAS	
			Até o Bimestre (b)	% (b/a)x100
TRANSFERÊNCIA DE RECURSOS DO SISTEMA ÚNICO DE SAÚDE-SUS	11.280.000,00	11.280.000,00	1.880.122,78	16,67
Provenientes da União	10.860.000,00	10.860.000,00	1.826.122,78	16,82
Provenientes dos Estados	420.000,00	420.000,00	54.000,00	12,86
Provenientes de Outros Municípios	0,00	0,00	0,00	0,00
RECEITA DE OPERAÇÕES DE CREDITO INTERNAS E EXTERNAS VINCULADAS A SAUDE (XXIX)	0,00	0,00	0,00	0,00
OUTRAS RECEITAS (XXX)	0,00	0,00	0,00	0,00
<b>TOTAL DE RECEITAS ADICIONAIS PARA FINANCIAMENTO DA SAUDE (XXXI) = (XXVIII + XXIX + XXX)</b>	<b>11.280.000,00</b>	<b>11.280.000,00</b>	<b>1.880.122,78</b>	<b>16,67</b>

BA - EXECUTIVO

**PREFEITURA MUNICIPAL DE VÁRZEA NOVA**

RELATÓRIO RESUMIDO DE EXECUÇÃO ORÇAMENTÁRIA

**DEMONSTRATIVO DAS RECEITAS E DESPESAS COM AÇÕES E SERVIÇOS PÚBLICOS DE SAÚDE**

ORÇAMENTO FISCAL DA SEGURIDADE SOCIAL

(Janeiro a Junho) - 3º Bimestre de 2021



DESPESAS COM SAÚDE NÃO COMPUTADAS NO CÁLCULO DO MÍNIMO									
DESPESAS COM SAÚDE POR SUBFUNÇÕES E CATEGORIA ECONÔMICA NÃO COMPUTADAS NO CÁLCULO DO MÍNIMO	DOTAÇÃO INICIAL	DOTAÇÃO ATUALIZADA (c)	DESPESAS EMPENHADAS		DESPESAS LIQUIDADAS		DESPESAS PAGAS		Inscritas em Restos a Pagar não Processados (g)
			Até o Bimestre (d)	% (d/c)x100	Até o Bimestre (e)	% (e/c)x100	Até o Bimestre (f)	% (f/c)x100	
ATENÇÃO BÁSICA (XXXII)	4.456.000,00	3.441.473,21	1.140.512,63	33,14	928.151,91	26,97	928.151,91	26,97	127.603,00
Despesas Correntes	4.081.000,00	3.161.250,34	1.140.512,63	36,08	928.151,91	29,36	928.151,91	29,36	21.000,00
Despesas de Capital	375.000,00	280.222,87	0,00	0,00	0,00	0,00	0,00	0,00	106.603,00
ASSISTÊNCIA HOSPITALAR E AMBULATORIAL (XXXIII)	130.000,00	130.000,00	0,00	0,00	0,00	0,00	0,00	0,00	37.946,23
Despesas Correntes	30.000,00	30.000,00	0,00	0,00	0,00	0,00	0,00	0,00	0,00
Despesas de Capital	100.000,00	100.000,00	0,00	0,00	0,00	0,00	0,00	0,00	37.946,23
SUORTE PROFILÁTICO E TERAPÊUTICO (XXXIV)	155.000,00	174.174,08	43.256,28	28,55	35.456,28	23,52	34.156,28	22,03	0,00
Despesas Correntes	155.000,00	174.174,08	43.256,28	28,55	35.456,28	23,52	34.156,28	22,03	0,00
Despesas de Capital	0,00	0,00	0,00	0,00	0,00	0,00	0,00	0,00	0,00
VIGILÂNCIA SANITÁRIA (XXXV)	334.000,00	338.050,00	5.050,00	1,51	3.050,00	0,91	0,00	0,00	0,00
Despesas Correntes	284.000,00	285.000,00	2.000,00	0,70	0,00	0,00	0,00	0,00	0,00
Despesas de Capital	50.000,00	53.050,00	3.050,00	6,10	3.050,00	6,10	0,00	0,00	0,00
VIGILÂNCIA EPIDEMIOLÓGICA (XXXVI)	150.000,00	871.983,53	841.961,53	96,56	840.596,33	96,40	840.596,33	96,40	0,00
Despesas Correntes	130.000,00	851.983,53	837.983,53	98,36	836.618,33	98,20	836.618,33	98,20	0,00
Despesas de Capital	20.000,00	20.000,00	3.978,00	19,89	3.978,00	19,89	3.978,00	19,89	0,00
ALIMENTAÇÃO E NUTRIÇÃO (XXXVII)	0,00	0,00	0,00	0,00	0,00	0,00	0,00	0,00	0,00
Despesas Correntes	0,00	0,00	0,00	0,00	0,00	0,00	0,00	0,00	0,00
Despesas de Capital	0,00	0,00	0,00	0,00	0,00	0,00	0,00	0,00	0,00
OUTRAS SUBFUNÇÕES (XXXVIII)	3.560.000,00	3.855.719,18	287.456,34	8,07	187.126,34	5,25	175.505,28	4,98	0,00
Despesas Correntes	2.060.000,00	2.355.719,18	287.456,34	14,44	187.126,34	7,94	175.505,28	7,45	0,00
Despesas de Capital	1.500.000,00	1.500.000,00	0,00	0,00	0,00	0,00	0,00	0,00	0,00
<b>TOTAL DAS DESPESAS NÃO COMPUTADAS NO CÁLCULO DO MÍNIMO (XXXIX) = (XXXII + XXXIII + XXXIV + XXXV + XXXVI + XXXVII + XXXVIII)</b>	<b>8.785.000,00</b>	<b>8.811.400,00</b>	<b>2.318.236,78</b>	<b>26,31</b>	<b>1.994.380,86</b>	<b>22,63</b>	<b>1.978.409,80</b>	<b>22,45</b>	<b>165.549,23</b>
DESPESAS TOTAIS COM SAÚDE EXECUTADAS COM RECURSOS PRÓPRIOS E COM RECURSOS TRANSFERIDOS DE OUTROS ENTES									
DESPESAS TOTAIS COM SAÚDE EXECUTADAS COM RECURSOS PRÓPRIOS E COM RECURSOS TRANSFERIDOS DE OUTROS ENTES	DOTAÇÃO INICIAL	DOTAÇÃO ATUALIZADA (c)	DESPESAS EMPENHADAS		DESPESAS LIQUIDADAS		DESPESAS PAGAS		Inscritas em Restos a Pagar não Processados
			Até o Bimestre (d)	% (d/c)x100	Até o Bimestre (e)	% (e/c)x100	Até o bimestre (f)	% (f/c)x100	
ATENÇÃO BÁSICA (XL) = (IV + XXXII)	4.988.000,00	3.744.572,59	1.399.206,50	37,37	1.142.124,71	30,50	1.142.124,71	30,50	127.603,00
ASSISTÊNCIA HOSPITALAR E AMBULATORIAL (XLI) = (V + XXXIII)	185.000,00	169.365,06	0,00	0,00	0,00	0,00	0,00	0,00	37.946,23
SUORTE PROFILÁTICO E TERAPÊUTICO (XLII) = (VI + XXXIV)	202.000,00	242.256,12	88.269,69	43,70	72.959,57	30,12	63.955,79	26,40	0,00
VIGILÂNCIA SANITÁRIA (XLIII) = (VII + XXXV)	761.000,00	690.441,31	330.050,00	43,37	271.195,33	39,28	268.145,33	38,84	0,00
VIGILÂNCIA EPIDEMIOLÓGICA (XLIV) = (VIII + XXXVI)	150.000,00	977.431,15	947.409,15	96,96	933.616,95	95,52	932.399,99	95,39	0,00
ALIMENTAÇÃO E NUTRIÇÃO (XLV) = (XIX + XXXVII)	0,00	0,00	0,00	0,00	0,00	0,00	0,00	0,00	0,00
OUTRAS SUBFUNÇÕES (XLVI) = (X + XXXVIII)	6.574.000,00	7.062.333,77	3.384.630,39	51,48	2.626.001,98	37,18	2.452.966,86	34,73	4.660,00
<b>TOTAL DAS DESPESAS COM SAÚDE (XLVII) = (XI + XXXIX)</b>	<b>12.860.000,00</b>	<b>12.886.400,00</b>	<b>6.149.565,73</b>	<b>47,72</b>	<b>5.045.898,54</b>	<b>39,16</b>	<b>4.859.592,68</b>	<b>37,71</b>	<b>170.209,23</b>
<b>(-) Despesas executadas com recursos provenientes das transferências de recursos de outros entes</b>	<b>8.775.000,00</b>	<b>8.775.000,00</b>	<b>2.291.836,78</b>	<b>26,12</b>	<b>1.967.980,86</b>	<b>22,43</b>	<b>1.952.009,80</b>	<b>22,25</b>	<b>165.549,23</b>
<b>TOTAL DAS DESPESAS EXECUTADAS COM RECURSOS PRÓPRIOS (XLVIII)</b>	<b>4.085.000,00</b>	<b>4.111.400,00</b>	<b>3.857.728,95</b>	<b>93,83</b>	<b>3.077.917,68</b>	<b>74,86</b>	<b>2.907.582,88</b>	<b>70,72</b>	<b>4.660,00</b>

FONTE: Sistema: Sistema CONTÁBIL, Unidade Responsável: PREFEITURA MUNICIPAL DE VÁRZEA NOVA, Emissão: 16/07/2021, às 16:07:40, Assinado Digitalmente no dia 16/07/2021, às 16:07:40.

Notas:

1 Nos cinco primeiros bimestres do exercício, o acompanhamento será feito com base na despesa liquidada. No último bimestre do exercício, o valor deverá corresponder ao total da despesa empenhada.

2 Até o exercício de 2018, o controle da execução dos restos a pagar considerava apenas os valores dos restos a pagar não processados (regra antiga). A partir do exercício de 2019, o controle da execução dos restos a pagar considera os restos a pagar processados e não processados (regra nova).

3 Essas despesas são consideradas executadas pelo ente transferidor.

JOAO HEBERT ARAUJO DA SILVA  
Prefeito Municipal  
CPF : 026.687.315-42

VALTEILDO ZACARIAS DE SOUZA  
Secretário de Finanças  
CPF : 937.342.125-53

ELEILTON DA HORA SANTOS  
Contador(a)  
Reg. Prof.: BA-20472/O-7



BA - EXECUTIVO

**PREFEITURA MUNICIPAL DE VÁRZEA NOVA**  
RELATÓRIO RESUMIDO DE EXECUÇÃO ORÇAMENTÁRIA  
**DEMONSTRATIVO DAS PARCERIAS PÚBLICO-PRIVADAS**  
ORÇAMENTO FISCAL DA SEGURIDADE SOCIAL  
(Janeiro a Junho) - 3º Bimestre de 2021



RREO – Anexo 13 (Lei nº 11.079, de 30.12.2004, arts. 22, 25 e 28)

RS 1,00

IMPACTOS DAS CONTRATACÕES DE PPP	SALDO TOTAL EM 31 DE DEZEMBRO DO EXERCÍCIO ANTERIOR (a)	REGISTROS EFETUADOS EM 2021	
		No bimestre	Até o bimestre (b)
TOTAL DE ATIVOS	0,00	0,00	0,00
Ativos Constituídos na SPE	0,00	0,00	0,00
TOTAL DE PASSIVOS (I)	0,00	0,00	0,00
Obrigações decorrentes de Ativos Constituídos pela SPE	0,00	0,00	0,00
Provisões de PPP	0,00	0,00	0,00
Outros Passivos	0,00	0,00	0,00
ATOS POTENCIAIS PASSIVOS	0,00	0,00	0,00
Obrigações Contratuais	0,00	0,00	0,00
Riscos não Provisionados	0,00	0,00	0,00
Garantias Concedidas	0,00	0,00	0,00
Outros Passivos Contingentes	0,00	0,00	0,00

DESPESAS DE PPP	EXERCÍCIO ANTERIOR	EXERCÍCIO CORRENTE 2021	2022	2023	2024	2025	2026	2027	2028	2029	2030
Do Ente Federado, exceto estaduais não dependentes (I)	0,00	0,00	0,00	0,00	0,00	0,00	0,00	0,00	0,00	0,00	0,00
Das Estaduais Não-dependentes	0,00	0,00	0,00	0,00	0,00	0,00	0,00	0,00	0,00	0,00	0,00
TOTAL DAS DESPESAS	0,00	0,00	0,00	0,00	0,00	0,00	0,00	0,00	0,00	0,00	0,00
PPP A CONTRATAR (II)	0,00	0,00	0,00	0,00	0,00	0,00	0,00	0,00	0,00	0,00	0,00
RECEITA CORRENTE LÍQUIDA (RCL) (III)	37.239.942,86	39.597.517,84	0,00	0,00	0,00	0,00	0,00	0,00	0,00	0,00	0,00
TOTAL DAS DESPESAS CONSIDERADA PARA O LIMITE (IV = I + II)	0,00	0,00	0,00	0,00	0,00	0,00	0,00	0,00	0,00	0,00	0,00
TOTAL DAS DESPESAS / RCL (%) (V = IV / III)	0,00	0,00	0,00	0,00	0,00	0,00	0,00	0,00	0,00	0,00	0,00

Nota:

FONTE: Sistema: Sistema CONTÁBIL, Unidade Responsável: PREFEITURA MUNICIPAL DE VÁRZEA NOVA, Emissão: 16/07/2021, às 16:08:26, Assinado Digitalmente no dia 16/07/2021, às 16:08:26.

JOÃO HEBERT ARAUJO DA SILVA  
Prefeito Municipal  
CPF : 026.687.315-42

VALTEILDO ZACARIAS DE SOUZA  
Secretário de Finanças  
CPF : 937.342.125-53

ELEILTON DA HORA SANTOS  
Contador(a)  
Reg. Prof.: BA-20472/O-7

BA - EXECUTIVO

**PREFEITURA MUNICIPAL DE VÁRZEA NOVA**

RELATÓRIO RESUMIDO DE EXECUÇÃO ORÇAMENTÁRIA

**DEMONSTRATIVO SIMPLIFICADO DO RELATÓRIO RESUMIDO DA EXECUÇÃO ORÇAMENTÁRIA**

ORÇAMENTO FISCAL DA SEGURIDADE SOCIAL

(Janeiro a Junho) - 3º Bimestre de 2021



RREO - Anexo 14 (LRF, Art. 48)		Em Reais			
BALANÇO ORÇAMENTÁRIO		Até o Bimestre			
<b>RECEITAS</b>					
Previsão Inicial					67.700.000,00
Previsão Atualizada					67.700.000,00
Receitas Realizadas					20.278.846,54
Déficit Orçamentário					3.469.415,04
Saldos de Exercícios Anteriores (Utilizados para Créditos Adicionais)					0,00
<b>DESPESAS</b>					
Dotação Inicial					67.700.000,00
Créditos Adicionais					9.280.641,65
Dotação Atualizada					67.700.000,00
Despesas Empenhadas					37.332.797,40
Despesas Liquidadas					23.748.261,58
Despesas Pagas					23.037.407,41
Superávit Orçamentário					0,00
<b>DESPESAS POR FUNÇÃO / SUBFUNÇÃO</b>		<b>Até o Bimestre</b>			
Despesas Empenhadas					37.332.797,40
Despesas Liquidadas					23.748.261,58
<b>RECEITA CORRENTE LÍQUIDA - RCL</b>		<b>Até o Bimestre</b>			
Receita Corrente Líquida					39.590.032,21
Receita Corrente Líquida Ajustada para Cálculo dos Limites de Endividamento					0,00
Receita Corrente Líquida Ajustada para Cálculo dos Limites da Despesa com Pessoal					0,00
<b>RECEITAS E DESPESAS DOS REGIMES DE PREVIDÊNCIA DOS SERVIDORES</b>		<b>Até o Bimestre</b>			
Regime Próprio de Previdência dos Servidores - PLANO PREVIDENCIÁRIO					
Receitas Previdenciárias Realizadas					1.330.450,93
Despesas Previdenciárias Empenhadas					2.540.000,00
Despesas Previdenciárias Liquidadas					1.413.671,03
Resultado Previdenciário					-83.220,10
Regime Próprio de Previdência dos Servidores - PLANO FINANCEIRO					
Receitas Previdenciárias Realizadas					0,00
Despesas Previdenciárias Empenhadas					0,00
Despesas Previdenciárias Liquidadas					0,00
Resultado Previdenciário					0,00
<b>RESULTADO NOMINAL E PRIMÁRIO</b>		<b>Meta Fixada no Anexo de Metas Fiscais da LDO (a)</b>	<b>Resultado Apurado Até o Bimestre (b)</b>	<b>% em Relação à Meta (b/a)</b>	
Resultado Nominal		-605.000,00	-2.872.873,15	474,86	
Resultado Primário		-2.477.000,00	-4.660.362,26	188,15	
<b>RESTOS A PAGAR A PAGAR POR PODER E MINISTÉRIO PÚBLICO</b>		<b>Inscrição</b>	<b>Cancelamento Até o Bimestre</b>	<b>Pagamento Até o Bimestre</b>	<b>Saldo a Pagar</b>
<b>RESTOS A PAGAR PROCESSADOS</b>					
		1.230.609,30	0,00	646.423,86	584.185,44
Poder Executivo		1.230.609,30	0,00	646.423,86	584.185,44
Poder Legislativo		0,00	0,00	0,00	0,00
Poder Judiciário		0,00	0,00	0,00	0,00
Ministério Público		0,00	0,00	0,00	0,00
Defensoria Pública		0,00	0,00	0,00	0,00
<b>RESTOS A PAGAR NÃO-PROCESSADOS</b>					
		225.914,80	0,00	12.000,00	213.914,80
Poder Executivo		225.914,80	0,00	12.000,00	213.914,80
Poder Legislativo		0,00	0,00	0,00	0,00
Poder Judiciário		0,00	0,00	0,00	0,00
Ministério Público		0,00	0,00	0,00	0,00
Defensoria Pública		0,00	0,00	0,00	0,00
<b>TOTAL</b>		<b>1.456.524,10</b>	<b>0,00</b>	<b>658.423,86</b>	<b>798.100,24</b>
<b>DESPESAS COM MANUTENÇÃO E DESENVOLVIMENTO DO ENSINO</b>		<b>Valor Apurado Até o Bimestre</b>	<b>Limites Constitucionais Anuais</b>		
			<b>% Mínimo a Aplicar no Exercício</b>	<b>% Aplicado Até o Bimestre</b>	
Mínimo Anual de <18% / 25%> das Receitas de Impostos na Manutenção e Desenvolvimento do Ensino		3.221.990,75	<18% / 25%>	46,25	
Mínimo Anual de 70% do FUNDEB na Remuneração dos Profissionais da Educação Básica		3.447.346,45	70%	90,88	
Percentual de 50% da Complementação da União ao FUNDEB (VAAT) na Educação Infantil		0,00	50%	0,00	
Mínimo de 15% da Complementação da União ao FUNDEB (VAAT) em Despesas de Capital		0,00	15%	0,00	
<b>RECEITAS DE OPERAÇÕES DE CRÉDITO E DESPESAS DE CAPITAL</b>		<b>Valor Apurado Até o Bimestre</b>	<b>Saldo não realizado</b>		
Receitas de Operação de Crédito			0,00	100.000,00	
Despesa de Capital Líquida			7.707.544,68	7.311.744,52	
<b>PROJEÇÃO ATUARIAL DOS REGIMES DE PREVIDÊNCIA</b>		<b>Exercício</b>	<b>10º Exercício</b>	<b>20º Exercício</b>	<b>35º Exercício</b>
Plano Previdenciário					
Receitas Previdenciárias		0,00	0,00	0,00	0,00
Despesas Previdenciárias		0,00	0,00	0,00	0,00
Resultado Previdenciário		0,00	0,00	0,00	0,00
Plano Financeiro					
Receitas Previdenciárias		0,00	0,00	0,00	0,00
Despesas Previdenciárias		0,00	0,00	0,00	0,00
Resultado Previdenciário		0,00	0,00	0,00	0,00
<b>RECEITA DA ALIENAÇÃO DE ATIVOS E APLICAÇÃO DOS RECURSOS</b>		<b>Valor Apurado Até o Bimestre</b>	<b>Saldo a realizado</b>		
Receita de Capital Resultante de Alienação de Ativos			0,00	0,00	
Aplicação dos Recursos da Alienação de Ativos			0,00	0,00	

BA - EXECUTIVO

**PREFEITURA MUNICIPAL DE VÁRZEA NOVA**

RELATÓRIO RESUMIDO DE EXECUÇÃO ORÇAMENTÁRIA

**DEMONSTRATIVO SIMPLIFICADO DO RELATÓRIO RESUMIDO DA EXECUÇÃO ORÇAMENTÁRIA**

ORÇAMENTO FISCAL DA SEGURIDADE SOCIAL

(Janeiro a Junho) - 3º Bimestre de 2021



DESPESAS COM AÇÕES E SERVIÇOS PÚBLICOS DE SAÚDE	Valor Apurado Até o Bimestre	Limites Constitucionais Anual	
		% Mínimo a Aplicar no Exercício	% Aplicado Até o Bimestre
Despesas com Ações e Serviços Públicos de Saúde executadas com recursos de impostos	3.077.917,68	15,00	23,88
<b>DESPESAS DE CARÁTER CONTINUADO DERIVADAS DE PPP</b>	<b>Valor Apurado no Exercício Corrente</b>		
Total das Despesas Consideradas para o Limite / RCL (%)			0,00

FONTE: Sistema: Sistema CONTÁBIL, Unidade Responsável: PREFEITURA MUNICIPAL DE VÁRZEA NOVA, Emissão: 16/07/2021, às 16:27:47, Assinado Digitalmente no dia 16/07/2021, às 16:27:47.

JOAO HEBERT ARAUJO DA SILVA  
Prefeito Municipal  
CPF : 026.687.315-42

VALTEILDO ZACARIAS DE SOUZA  
Secretário de Finanças  
CPF : 937.342.125-53

ELEILTON DA HORA SANTOS  
Contador(a)  
Reg. Prof.: BA-20472/O-7



BA - EXECUTIVO  
PREFEITURA MUNICIPAL DE VÁRZEA NOVA  
RELATÓRIO RESUMIDO DE EXECUÇÃO ORÇAMENTÁRIA  
DEMONSTRATIVO DE SENTENÇAS JUDICIAIS  
ORÇAMENTO FISCAL DA SEGURIDADE SOCIAL  
Maio de 2021

Artigos 19, § 4º e 30º, § 7º da L.C. 101/00 (Portaria TCM/BA Nº 460)

Beneficiário	Determinação		Nº NE de Origem	Pagamento		
	Data	Valor		Data	Valor	Nº do PP
TRIBUNAL DE JUSTIÇA ESTADO DA BAHIA - TRT 5ª REG	10/05/2021	5.925,05	35	10/05/2021	5.925,05	553
<b>TOTAL</b>	-	<b>5.925,05</b>	-	-	<b>5.925,05</b>	-

JOAO HEBERT ARAUJO DA SILVA  
Prefeito Municipal  
CPF : 026.687.315-42

VALTEILDO ZACARIAS DE SOUZA  
Secretário de Finanças  
CPF : 937.342.125-53

ELEILTON DA HORA SANTOS  
Contador(a)  
Reg. Prof.: BA-20472/O-7



BA - EXECUTIVO  
**PREFEITURA MUNICIPAL DE VÁRZEA NOVA**  
RELATÓRIO RESUMIDO DE EXECUÇÃO ORÇAMENTÁRIA  
**DEMONSTRATIVO DE SENTENÇAS JUDICIAIS**  
ORÇAMENTO FISCAL DA SEGURIDADE SOCIAL  
Junho de 2021

Artigos 19, § 4º e 30º, § 7º da L.C. 101/00 (Portaria TCM/BA Nº 460)

Beneficiário	Determinação		Nº NE de Origem	Pagamento		
	Data	Valor		Data	Valor	Nº do PP
<b>TOTAL</b>						

JOAO HEBERT ARAUJO DA SILVA  
Prefeito Municipal  
CPF : 026.697.315-42

VALTEILDO ZACARIAS DE SOUZA  
Secretário de Finanças  
CPF : 937.342.125-53

ELEILTON DA HORA SANTOS  
Contador(a)  
Reg. Prof.: BA-20472/O-7